

ARCHEOLOGICKÝ ÚSTAV ČESKOSLOVENSKÉ AKADEMIE VĚD
POBOČKA V BRNĚ

PŘEHLED VÝZKUMŮ
1964

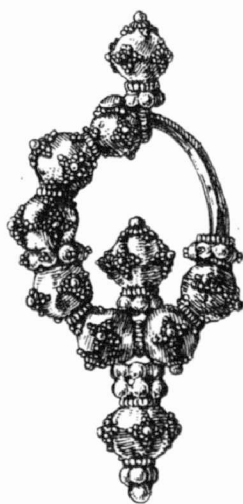

BRNO 1965

ARCHEOLOGICKÝ ÚSTAV ČESKOSLOVENSKÉ AKADEMIE VĚD
POBOČKA V BRNĚ

PŘEHLED VÝZKUMŮ
1964



BRNO 1965

O B S A H - I N H A L T

J. Ondráček	Protoúněticer-Kultur in Mähren und das Problem ihrer Entstehung.	1
J. Meduna	Die Kultur der Spätlatènezeit in Mähren.	2
I. Peškař	Mähren im 1. und 2. Jahrhundert u.Z.	9
B. Klíma	Nová mladopaleolitická stanice u Svitávky. - Neue jungpaläolithische Station bei Svitávka.	12
B. Klíma	Výzkum paleolitické stanice v Pavlově. - Grabung der paläolithischen Station in Pavlov.	14
B. Klíma	Zachraňovací výzkum na paleolitické stanici v Boršicích. - Rettungsgrabung auf der paläolithischen Station in Boršice.	16
B. Klíma	Výzkum před jeskyní Pekárnou. - Grabung von der Höhle Pekárna.	18
J. Pavelčík	Mesolitická stanice u Luhačovic. - Mesolithische Station bei Luhačovice.	20
J. Pavelčík	Terénní průzkum v oblasti bradlového útvaru Bílých Karpat. - Terrainerforschung im Klippengelände der Weissen Karpaten.	21
R. Tichý	Výzkum v Mohelnici u Zábřeha v roce 1964. - Grabung in Mohelnice bei Zábřeh im Jahre 1964.	22
L. Págo	Spektrografické stanovení stopových prvků u eneolitického měděného nástroje. - Die spektrographische Bestimmung der Spurenelemente eines äneolithischen Kupfergerätes.	24
J. Pavelčík	Volutové sídliště Hradčovice-Újezdy. - Volutenkeramische Siedlung in Hradčovice-Újezdy.	26
J. Pavelčík	Sídliště s keramikou železovského typu v Havřicích. Siedlung mit Keramik des Železovce-Typus in Havřice.	27
A. Medunová	Nález kamenné sekerky z Podolí, o. Brno-venkov. - Fund einer Steinaxt aus Podolí, Bez. Brno-venkov.	27
R. Tichý	Třetí výzkumná sezona na opevněném neolitickém sídlišti v Křepicích u Znojma. - Die dritte Grabungssaison auf der befestigten neolithischen Siedlung in Křepice bei Znojmo.	28
J. Nekvasil	Zjišťovací akce u Vojkovic, Brno-venkov. - Bergungsaktion bei Vojkovic, Brno-venkov.	29
J. Pavelčík	Eneolitická sídliště Uherský Brod-Kyčkov. - Äneolithische Siedlungen in Uherský Brod-Kyčkov.	29
J. Pavelčík	Výšinné sídliště lidu s keramikou bošáckého typu u Slavkova. - Höhensiedlung mit Keramik des Bošáca-Typus bei Slavkov.	31
J. Ondráček	Grabung eines Gräberfeldes der Nitra-Gruppe in Holešov.	32
J. Ondráček	Únětické hroby z Vlasatic, okr. Břeclav. - Úněticer Gräber aus Vlasatice, Bez. Břeclav.	33

- I. Peškař Nové únětické nálezy z Rajhradu. - Neue Üněticer Funde aus Rajhrad. 34
- J. Nekvasil Další průzkum hradiska na Leskouně u Olbramovic. - Die weitere Erforschung des Burgwalles auf Leskoun bei Olbramovice. 34
- J. Říhovský Mohylové nálezy ze Znojma-Hradiště. - Hügelgräberfunde aus Znojmo-Hradiště. 36
- J. Pavelčík Nález dalších předmětů ze skladu Drslavice II. - Der Fund von weiteren Gegenständen aus dem Depot Drslavice II. 36
- J. Říhovský Sídliště starší /velatické/fáze středodunajských popelnicových polí v Lovčičkách, o. Vyškov. - Die Siedlung aus der älteren /Velaticer/ Phase der mitteldonauländischen Urnenfelderkultur in Lovčičky, Bez. Vyškov. 37
- J. Říhovský Průzkum sídelní oblasti lidu středodunajských popelnicových polí v Pavlovských vrách. - Die Erforschung des Siedlungsgebietes der mitteldonauländischen Urnenfelderkultur in den Pollauer Bergen. 39
- J. Říhovský Velatické pohřebiště v Blučině. - Velaticer Gräberfeld in Blučina, Bez. Brno-venkov. 40
- J. Říhovský Mladolužické pohřebiště v Tetčicích u Rosic. - Junglausitzer Gräberfeld in Tetčice bei Rosice. 41
- J. Nekvasil Das Gräberfeld aus dem Zeitabschnitt der Lausitzer-Kultur in Moravičany, Bez. Šumperk - Grabung 1964. 42
- J. Nekvasil Lužické pohřebiště u Loštic. - Lausitzer Gräberfeld bei Loštice. 43
- J. Nekvasil Výzkum na sídlišti v Brně-Králově Poli. - Grabung auf der Siedlung in Brno-Královo Pole. 43
- J. Nekvasil Horákovské hroby z Ořechova, okr. Brno-venkov. - Horákovské Gräber aus Ořechov, Bez. Brno-venkov. 44
- I. Peškař Sídliště z halštatského, laténského a římského období u Rašovic. - Siedlung aus dem hallstatt-, latènezeitlichen Abschnitt und aus der römischen Kaiserzeit bei Rašovice. 45
- K. Ludikovský Výzkum keltského pohřebiště na Blučině, o. Brno-venkov. - Grabung des keltischen Gräberfeldes in Blučina /Bez. Brno-venkov/. 46
- J. Meduna Wiederaufnahme der Grabungsarbeiten auf dem keltischen Oppidum Staré Hradisko. 47
- I. Peškař Sídlištní materiál z laténského a římského období v katastru Pavlova. - Siedlungsmaterial aus dem latènezeitlichen Abschnitt und aus der römischen Kaiserzeit im Kataster von Pavlov. 50

I. Peškař	Sídliště z doby římské u Rajhradice. - Siedlung aus der römischen Kaiserzeit bei Rajhradice.	52
I. Peškař	Přírůstky keramického materiálu z doby římské z Velkých Němčic. - Keramisches Material aus der römischen Kaiserzeit aus Velké Němčice.	53
K. Ludikovský	Výzkum pohřebišť z období římského a slovanského ve Velkých Hostěrádkách. - Grabung der Gräberfelder aus der römischen Kaiserzeit und aus dem slawischen Zeitabschnitt in Velké Hostěrádky.	53
Z. Klanica	Vorbericht über die Grabungsergebnisse des altslawischen Burgwalles in Mikulčice für das Jahr 1964.	55
L. Págo	Chemické složení velkomoravských malt, omítek a barevných fresek v Mikulčicích, okr. Hodonín. - Chemische Zusammensetzung des Mörtels, Bewurfes sowie der farbigen Fresken aus der grossmährischen Zeit in Mikulčice, Bez. Hodonín.	61
J. Pavelčík	Slovanské jámy v Uherském Brodě. - Slawische Gruben in Uherský Brod.	62
I. Peškař	Slovanské kostrové hroby v Držovicích. - Slawische Skelettgräber in Držovice.	63
J. Nekvasil	Středověká kulturní vrstva v Pavlově, okr. Šumperk. - Mittelalterliche Kulturschicht in Pavlov, Bez. Šumperk.	64
B. Novotný	Záchranný zjišťovací výzkum části základů kostela sv. Mikuláše v Brně na náměstí Svobody. - Bergungs- und Feststellungsgrabung eines Teiles der Grundmauern der St. Nikolaus Kirche in Brno-náměstí Svobody /Freiheitsplatz/.	64
K. Tihelka	Další nálezy z bývalého tvrziště v Rašovicích, okr. Vyškov. - Weitere Funde aus der ehemaligen Feste in Rašovice, Bez. Vyškov.	66
K. Tihelka	Meč z Klobouček u Bučovic, okr. Vyškov. -	68
I. Peškař	Nálezy pozdně středověké keramiky z Heršpice u Slavkova. - Spätmittelalterliche Keramikfunde in Heršpice bei Slavkov.	70
M. Stloukal	Anthropologický materiál z cihelny ve Vyškově. - Anthropologisches Material aus der Ziegelei in Vyškov.	70
H. Hanáková M. Stloukal	Ergebnisse der anthropologischen Analyse zweier slawischer Begräbnisstätten.	

P ř e h l e d v ý z k u m ů 1964

Vydává: Archeologický ústav ČSAV, pobočka v Brně
Sady osvobození 19/23

Odpovědný redaktor: Prof. Dr. Josef Pouлік, D. Sc.

Redaktoři: Dr. Jiří Říhovský a Dr. Anna Medunová

Překlady: R. Tichý, C. Sc. a E. Tichá

Kresby: B. Ludikovská

Foto: J. Škvařil

Na titulní stránce: Zlatá náušnice ze slovanského hrobu 794
v Mikulčicích

Vydáno jako rukopis - 400 kusů - neprodejné

1520

PD ~~1994~~

1964. (1965.)

A