

ARCHEOLOGICKÝ ÚSTAV ČESKOSLOVENSKÉ AKADEMIE VĚD  
V BRNĚ

# PŘEHLED VÝZKUMŮ 1981

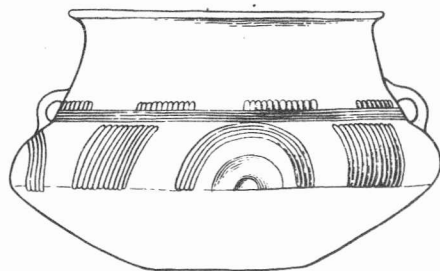

BRNO 1983

ARCHEOLOGICKÝ ÚSTAV ČESKOSLOVENSKÉ AKADEMIE VĚD  
V BRNĚ

# PŘEHLED VÝZKUMŮ 1981

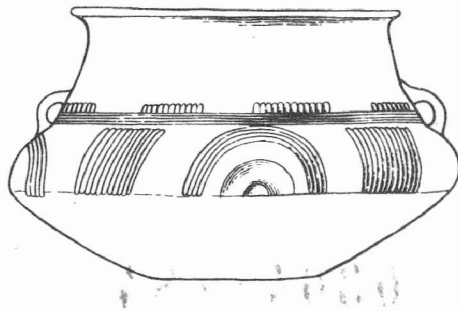

BRNO 1983

J. Svoboda, L. Seitl, A. Štrof: Výzkum jeskynních výplní v severní části Moravského krasu / zpráva za rok 1981/. - Grabung von Höhlenausfüllungen im nördlichen Teile des Mährischen Karstes / Bericht für das Jahr 1981/ .....	9
B. Klíma: Zachraňovací výzkum v hliníku u Pavlova /okr. Břeclav/. - Rettungsgrabung in der Lehmgrube bei Pavlov /Bez. Břeclav/. .....	14
B. Klíma: Zachraňovací akce v Přerově-Předmostí /okr. Přerov/. - Rettungsaktionen in Přerov - Předmostí /Bez. Přerov/. .....	15
B. Klíma, F. Košina: Dvě nové stanice aurignacienu u Holešova /okr. Kroměříž/. - Zwei neue Aurignacien-Stationen bei Holešov /Bez. Kroměříž/. .....	16
J. Pavelčík: Weitere Erforschung der Jungmousterienstation Otice-Sopka /Bez. Opava/. .....	16
L. Šebela: Prähistorische Funde aus Želešice /Bez. Brno-venkov/. .....	17
V. Podborský, P. Koštuřík: Terénní výzkum v Sutnách u Těšetic-Kyjovic v roce 1981 /okr. Znojmo/. - Terrainuntersuchung in Sutny bei Těšetice-Kyjovice im Jahre 1981 /Bez. Znojmo/. .....	17
L. Kundera: Sídliště s moravskou malovanou keramikou u Pavlova /okr. Břeclav/. - Siedlung mit mährischer bemalter Keramik bei Pavlov /Bez. Břeclav/. .....	19
J. Unger: Siedlung der Träger der mährischen bemalten Keramik bei Diváky /Bez. Břeclav/. .....	19
P. Koštuřík: Nálezy kultury s moravskou malovanou keramikou z Mohelna /okr. Třebíč/. - Funde der Kultur mit mährischer bemalter Keramik aus Mohelno /Bez. Třebíč/. .....	20
R. Snášíl: Neolithische Keramik aus der Siedlung bei Střebnice /Bez. Uherské Hradiště/. .....	20
J. Pavelčík: Lengyelzeitliches Beil aus Opava-Jaktař /Bez. Opava/. .....	20
J. Čižmářová, I. Rakovský: Grabung eines Siedlungsobjektes der Trichterbecherkultur auf Stránská skála /Bez. Brno-město/. .....	21
V. Janák, I. Rakovský: Objekty kultury nálevkovitých pohárů ve Vyškově-Dědicích /okr. Vyškov/. - Objekte der Trichterbecherkultur in Vyškov-Dědice /Bez. Vyškov/. ..	21
M. Šmíd: Výzkum eneolitických mohyl na Kosíři u Slatinek /okr. Prostějov/. - Grabung äneolithischer Hügelgräber in Kosíř bei Slatinky /Bez. Prostějov/. .....	22
V. Dohnal: Láhev s límcem z Dubu nad Moravou /okr. Olomouc/. - Kragenflasche aus Dub nad Moravou /Bez. Olomouc/. .....	22
J. Pavelčík: XV. Grabungssaison in Hlinsko bei Lipník nad Bečvou /Bez. Přerov/. ...	23
J. Pavelčík: Äneolithische Niederlassung in Stěbořice /Bez. Opava/. .....	24
L. Šebela: Hrob kultury se šňůrovou keramikou z Vyškova /okr. Vyškov/. - Grab der Kultur mit Schnurkeramik in Vyškov /Bez. Vyškov/. .....	24
B. Klíma: Sekeromlat kultury se šňůrovou keramikou od Modřic /okr. Brno-venkov/. - Beil der schnurkeramischen Kultur von Modřice /Bez. Brno-venkov/. .....	25
D. Kaliszová: Hrob kultury se šňůrovou keramikou v Lutíně /okr. Olomouc/. - Grab der Kultur mit Schnurkeramik in Lutín /Bez. Olomouc/. .....	25

B. Klíma jr.:	Dva hroby kultury zvoncovitých pohárů u Dolních Bojanovic /okr. Hodonín/.	- Zwei Gräber der Glockenbecherkultur bei Dolní Bojanovice /Bez. Hodonín/.	26
J. Unger:	Hrob lidu s kulturou zvoncovitých pohárů v Morkůvkách /okr. Břeclav/.	- Grab der Träger der Glockenbecherkultur in Morkůvky /Bez. Břeclav/.	27
M. Stloukal:	Kostra z hrobu kultury zvoncovitých pohárů v Morkůvkách /okr. Břeclav/.	- Skelett aus einem Grab der Glockenbecherkultur in Morkůvky /Bez. Břeclav/.	27
L. Šebela:	Hrob kultury zvoncovitých pohárů ze Želešic /okr. Brno-venkov/.	- Grab der Glockenbecherkultur aus Želešice /Bez. Brno-venkov/.	28
J. Chochol,	Anthropologische Bewertung von Knochenüberresten aus einem Grab der Glockenbecherkultur aus Želešice bei Brno /Bez. Brno-venkov/.		29
L. Šebela:	Hrob nitranské skupiny z Drahlova /okr. Olomouc/.	- Grab der Nitra-Gruppe aus Drahlav /Bez. Olomouc/.	30
M. Stloukal:	Nitranská lebka z Drahlova /okr. Olomouc/.	- Schädel der Nitra-Gruppe aus Drahlav /Bez. Olomouc/.	31
L. Šebela, A. Přichystal:	Eneolitický sekeromlat z Brna-Líšně /okr. Brno-město/.	- Aneolithisches Beil aus Brno-Lišen /Bez. Brno-město/.	32
D. Ševčíková:	Nálezy únětické keramiky v Krumvíři /okr. Břeclav/.	- Funde von Úněticer Keramik in Krumvíř /Bez. Břeclav/.	32
D. Jelínková:	Nálezy ze štěrkovny státního statku v Mušově /okr. Břeclav/.	- Funde aus der Schottergrube des Staatsgutes in Mušov /Bez. Břeclav/.	33
J. Stuchlíková, S. Stuchlík:	Záchranný výzkum ve Velkých Pavlovicích /okr. Břeclav/.	- Rettungsgrabung in Velké Pavlovice /Bez. Břeclav/.	33
M. Stloukal:	Kostry z jámy věteřovského typu ve Velkých Pavlovicích /okr. Břeclav/.	- Skelette aus einer Grube des Věteřov-Typus in Velké Pavlovice /Bez. Břeclav/.	34
S. Stuchlík:	Šestá sezóna výzkumu v Boroticích /okr. Znojmo/.	- Sechste Grabungssaison in Borotice /Bez. Znojmo/.	35
S. Stuchlík:	Mohylový hrob z Divák /okr. Břeclav/.	- Hügelgrab aus Diváky /Bez. Břeclav/.	36
J. Pavelčík:	Osada z období starší fáze lužické kultury v Oseku /okr. Přerov/.	- Niederlassung aus der älteren Phase der Lausitzer Kultur bei Osek /Bez. Přerov/.	36
J. Nekvasil:	Další nález z lužického pohřebiště u Pustiměře /okr. Vyškov/.	- Ein weiterer Fund aus dem Lausitzer Gräberfeld bei Pustiměř /Bez. Vyškov/.	37
A. Prudká:	Lužické pohřebiště u Otaslavic /okr. Prostějov/.	- Lausitzer Gräberfeld bei Otaslavice /Bez. Prostějov/.	37
V. Dohnal:	Pohřebiště lidu lužických popelnicových polí v Bolelouci /okr. Olomouc/.	- Gräberfeld der Lausitzer Urnenfelderkultur in Bolelouc /Bez. Olomouc/.	38
J. Pavelčík:	Nález bronzového náramku v Týně nad Bečvou /okr. Přerov/.	- Fund eines bronzenen Armreifens in Týn nad Bečvou /Bez. Přerov/.	39
A. Prudká:	Bronzový depot z pozdní doby bronzové ze Žárovic /okr. Prostějov/.	- Bronzedepot aus der späten Bronzezeit in Žárovice /Bez. Prostějov/.	39
M. Čižmář, M. Geisler, I. Rakovský, J. Svoboda:	Rettungsgrabung auf Hradisko in Brno-Obřany /Bez. Brno - město/.		40
J. Unger:	Výzkum na pozdněhalštatském hradisku Burberk u Divák /okr. Břeclav/.	- Grabung auf dem späthalstattzeitlichen Burgwall Burberk bei Diváky /Bez. Břeclav/.	41

S. Stuchlík: Laténská spona ze Ždánic /okr. Hodonín/. - Latènezeitliche Fibel aus Ždánice /Bez. Hodonín/.	42
J. Pavelčík: Povrchové sběry na osadě z období římského impéria Vlčnov-Dřínky /okr. Uherské Hradiště/. - Lesefunde von einer Niederlassung aus dem Zeitabschnitt des römischen Imperiums Vlčnov-Dřínky /Bez. Uherské Hradiště/.	43
Z. Klanica: Gräberfeld aus der Völkerwanderungszeit in Lužice /Bez. Hodonín/.	43
Z. Klanica: Vorbericht über die Ergebnisse der 28. Grabungssaison in Mikulčice /Bez. Hodonín/.	44
E. Opravil: Dřevo luku z Mikulčic /okr. Hodonín/. - Holz eines Pfeilbogens aus Mikulčice /Bez. Hodonín/.	45
Z. Klanica: Grabung in Prušánky im Jahre 1981 /Bez. Hodonín/.	46
E. Klanicová, Z. Měřínský: Archeologické výzkumy na katastru obce Strachotín v roce 1981 /okr. Břeclav/. - Archäologische Grabungen auf dem Kataster der Gemeinde Strachotín im Jahre 1981 /Bez. Břeclav/.	47
D. Jelínková: Pokračování výzkumu slovanského pohřebiště v Mušově /okr. Břeclav/. - Fortsetzung der Grabung des slawischen Gräberfeldes in Mušov /Bez. Břeclav/.	48
P. Kouřil: Výzkum na hradisku Chotěbuz-Podobora u Českého Těšína v roce 1981 /okr. Karviná/. - Grabung auf dem Burgwall Chotěbuz-Podobora bei Český Těšín im Jahre 1981 /Bez. Karviná/.	49
V. Burian: Stopy hradištního osídlení v Olomouci-Neředíně /okr. Olomouc/. - Spuren einer burgwallzeitlichen Besiedlung in Olomouc-Neředín /Bez. Olomouc/.	50
M. Čižmář, M. Geisler, I. Rakovský: Záchraný výzkum mladohradištních hrobů z Bořetic /okr. Břeclav/. - Rettungsgrabung jungburgwallzeitlicher Gräber aus Bořetice /Bez. Břeclav/.	50
Č. Staňa: Nález esovité záušnice při kostele v Žatčanech /okr. Brno-venkov/. - Fund eines S-förmigen Schläfenringes bei der Kirche in Žatčany /Bez. Brno-venkov/.	51
H. Karasová, Z. Měřínský: První sezóna záchraného výzkumu hradu Rokštejna /k.ú. Brtnice/ v roce 1981 /okr. Jihlava/. - Die erste Saison der Rettungsgrabung der Burg Rokštejn /Katastralgebiet Brtnice/ im Jahre 1981 /Bez. Jihlava/.	51
V. Dohnal: Systematický výzkum dómského návrší v Olomouci - 6. etapa /okr. Olomouc/. - Systematische Grabung der Domanhöhe in Olomouc - 6. Etappe /Bez. Olomouc/.	54
P. Kouřil: Středověké nálezy z frýdeckého zámku /okr. Frýdek-Místek/. - Mittelalterliche Funde aus dem Schlosse in Frýdek /Bez. Frýdek-Místek/.	56
P. Kouřil: Středověký hrádek v Jablunkově-Návsí /okr. Frýdek-Místek/. - Mittelalterlicher Hausberg in Jablunkov-Návsí /Bez. Frýdek-Místek/.	57
P. Kouřil: Středověký hrádek Přerovec /k.ú. Nové Sedlice/ /okr. Opava/. - Mittelalterlicher Hausberg Přerovec /Katastralgebiet Nové Sedlice/ /Bez. Opava/.	57
P. Kouřil: Středověká vodní tvrz v Dolních Životicích /okr. Opava/. - Mittelalterliche Wasserfeste in Dolní Životice /Bez. Opava/.	57
P. Kouřil, J. Fryč: Středověký hrádek u Lubiny /okr. Nový Jičín/. - Mittelalterlicher Hausberg bei Lubina /Bez. Nový Jičín/.	58
P. Kouřil: Mittelalterliche Funde aus Karviná /Bez. Karviná/.	59
P. Kouřil: Lesefunde bei Úvalno /Bez. Bruntál/.	59
P. Kouřil: Mittelalterliche und neuzeitige Funde in Hradec nad Moravicí /Bez. Opava/.	59

V. Dohnal : Středověké nálezy v Uničově /okr. Olomouc/. - Mittelalterliche Funde in Uničov /Bez. Olomouc/ . . . . .	59
D. Kaliszová : Středověké nálezy z východního břehu řeky Moravy v Olomouci /okr. Olomouc/. - Mittelalterliche Funde vom östlichen Ufer des Flusses Morava in Olomouc /Bez. Olomouc/ . . . . .	60
P. Košťuřík : Středověké nálezy z Ketkovic /okr. Brno-venkov/. - Mittelalterliche Funde aus Ketkovice /Bez. Brno-venkov/ . . . . .	60
J. Novák, J. Karel : Hrádek Rýmařov /okr. Bruntál/. - Hausberg Rýmařov /Bez. Bruntál/ . . . . .	61
R. Procházka, R. Snášil : Výzkumy v Uherském Hradišti v roce 1981 /okr. Uherské Hradiště/. - Grabungen in Uherské Hradiště im Jahre 1981 /Bez. Uherské Hradiště/ . . . . .	62
R. Snášil : Výzkumy v Uherském Hradišti-Starém Městě v roce 1981 /okr. Uherské Hradiště/. - Grabungen in Uherské Hradiště-Staré Město im Jahre 1981 /Bez. Uherské Hradiště/ . . . . .	64
R. Snášil : Weitere Funde von mittelalterlicher Keramik aus Osvětimany /Bez. Uherské Hradiště/ . . . . .	65
R. Procházka : Untersuchungen befestigter Siedlungen aus dem feudalen Zeitabschnitt im Jahre 1981 um Uherské Hradiště /Bez. Uherské Hradiště/ . . . . .	66
R. Procházka : Záchranný výzkum v ulici Rudé armády v Hluku /okr. Uherské Hradiště/. - Rettungsgrabung in der Gasse Rudé armády in Hluk /Bez. Uherské Hradiště/ . . . . .	66
R. Procházka : Terrainbegehung in Kudlovice in der Flur "Zámeza" /Bez. Uherské Hradiště/ . . . . .	67
M. Stloukal : Středověké kostry z Modřic /okr. Brno-venkov/. - Mittelalterliche Skelette aus Modřice /Bez. Brno-venkov/ . . . . .	67
F. Kühn, I. Vrublová : Středověké obilí ze Žabčic /okr. Brno-venkov/. - Mittelalterliches Getreide aus Žabčice /Bez. Brno-venkov/ . . . . .	68
J. Waldhauser : Mittelalterliche und neuzeitige Funde aus Moravecké Janovice /Bez. Žďár nad Sázavou/ . . . . .	71
M. Čižmář, M. Geisler, I. Rakovský : Rettungsgrabungen auf der Autobahn bei Holubice im Jahre 1981 /Bez. Vyškov/ . . . . .	71
M. Čižmář, M. Geisler, I. Rakovský : Rettungsgrabungen der prähistorischen Abteilung am Baue des unteren Stausees des Wasserwerkes Nové Mlýny im Jahre 1981 /Bez. Břeclav/ . . . . .	72
M. Čižmář, M. Geisler, I. Rakovský : Rettungsgrabung in Drysice /Bez. Vyškov/ . . . . .	73
D. Jelínková : Zachraňovací výzkumy na katastru obce Pasohlávky /okr. Břeclav/. - Rettungsgrabungen auf dem Kataster der Gemeinde Pasohlávky /Bez. Břeclav/ . . . . .	73
M. Geisler, J. Kovárník : Praveké sídliště u Dobšic /okr. Znojmo/. - Prähistorische Siedlung bei Dobšice /Bez. Znojmo/ . . . . .	74
J. Kovárník : Archeologické nálezy na jižní a jihozápadní Moravě /okr. Třebíč, Znojmo/. - Archäologische Funde in Süd- und Westmähren /Bez. Třebíč, Znojmo/ . . . . .	76
J. Pavelčík : Nález kostí diluviální zvířeny a keramiky lidu popelnicových polí v Lipníku nad Bečvou /okr. Přerov/. - Knochenfund diluvialer Fauna und von Keramik der Träger der Urnenfelderkultur in Lipník nad Bečvou /Bez. Přerov/ . . . . .	79
J. Pavelčík : Nová lokalita v jižní části katastru Uherského Brodu /okr. Uherské Hradiště/. - Neue Lokalität im südlichen Teile des Katasters von Uherský Brod /Bez. Uherské Hradiště/ . . . . .	79

A. Romanovský: Povrchové sběry na hradišti Staré Zámky v Brně-Líšni v roce 1981 /okr. Brno-město/. - Lesefunde auf dem Burgwall Staré Zámky in Brno-Líšněn im Jahre 1981 /Bez. Brno-město/ . . . . .	80
R. Snášil: Lesefunde auf der Lokalität "Padělky" in Křižanovice /Bez. Vyškov/. . . . .	80
R. Procházka: Lesefunde auf dem Přemysliden-Burgwall in Moravský Krumlov - Rokytná /Bez. Znojmo/ . . . . .	81
V. Hašek, Z. Měřínský, L. Págo: Interdisziplinäre Rationalisierungsbrigade /IRB/ - Arbeitsergebnisse der mährischen Gruppe für das Jahr 1981 . . . . .	81
Výzkumy a záchranné akce na Moravě v roce 1981. - Grabungen und Rettungsaktionen in Mähren im Jahre 1981 . . . . .	83



PŘEHLED VÝZKUMŮ 1981

Vydává: Archeologický ústav ČSAV v Brně, sady Osvobození 19  
Odpovědný redaktor: akademik Josef Poulík  
Redaktoři: Dr. A. Medunová, Dr. J. Meduna, Dr. J. Říhovský  
Překlady: Dr. R. Tichý, E. Tichá  
Kresby: A. Malinková  
Na titulní straně: nádoba z pohřebiště kultury popelnicových polí v Bolelouci  
Tisk: Moravské tiskařské závody, n.p. Olomouc, závod Gottwaldov, provoz 34 - Kyjov  
Evidenční číslo: ÚVTEI - 73332  
Vydáno jako rukopis: 450 kusů - neprodejné



PD 1520

1981. (1983.)