

PD 1520

ARCHEOLOGICKÝ ÚSTAV ČESKOSLOVENSKÉ AKADEMIE VĚD  
V BRNĚ

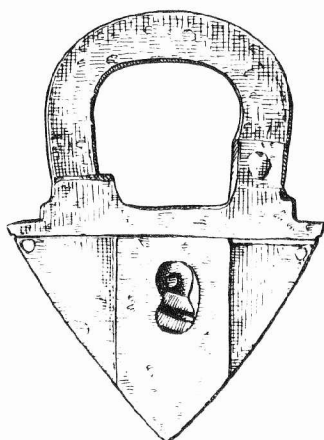

# PŘEHLED VÝZKUMŮ 1979



BRNO 1981

h-v

ARCHEOLOGICKÝ ÚSTAV ČESKOSLOVENSKÉ AKADEMIE VĚD  
V BRNĚ

# PŘEHLED VÝZKUMŮ 1979

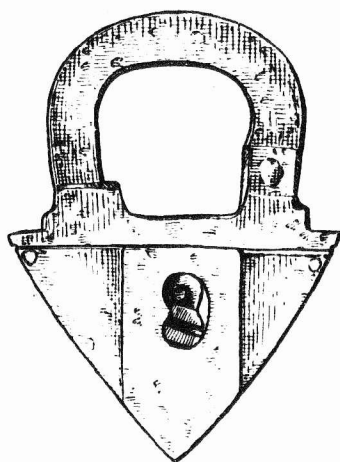

BRNO 1981



Dne 3. června 1979 zemřel náhle ve věku nedožitých 56 let samostatný vědecký pracovník Archeologického ústavu ČSAV v Brně, PhDr. Karel Ludikovský, CSc. Jeho překvapivým, předčasným odchodem ztrácí československá archeologie jednoho z předních odborníků v oboru keltského osídlení našich zemí. - Dr. K. Ludikovský se narodil dne 27. října 1923 v Brně v dělnické rodině. Jeho otec byl v roce 1941 umučen v koncentračním táboře v Osvětimi. Svízelnou sociální situací rodiny musel tedy syn řešit tím, že po vyučení fotografem nastoupil do zaměstnání. Vysokoškolské studium v oboru prehistorie a klasické archeologie na filosofické fakultě UJEP v Brně zahájil proto poměrně pozdě až ve věku 26 let. Studia ukončil u prof. Dr. Em. Šimka v roce 1954 obhájením diplomové práce "Keltové na Moravě". - V Archeologickém ústavě ČSAV v Brně se specializoval na laténského období. Výsledky jeho vědecké práce - terénních výzkumů četných keltských sídlišť i pohřebišť, zpracovávání staršího náleзовého materiálu z muzejních sbírek -, soustředěné v početných teoretických pracích, mu zajišťují významné místo ve vývoji archeologického bádání na Moravě. Nedokončený, bohužel, zůstává nadějný, široce založený systematický výzkum rozsáhlého keltského oppida na Hostýně v okrese Kroměříž. - Své výrazné technické zaměření uplatnil Dr. K. Ludikovský jako vedoucí speciální laboratoře Archeologického ústavu ČSAV v Brně zaváděním nových, moderních metod a technologických postupů při konzervaci, rekonstrukci a zhotovování kopií zejména kovových nálezů. V posledních letech se jeho činnost mimo vlastní vědeckou práci soustředila v rámci působení Interdisciplinární racionalizační brigády /ve spolupráci s Geofyzikou n.p. Brno/ na ověřování možností aplikace moderních geofyzikálních metod při archeologických terénních pracích. Významným úspěchem této činnosti byl zejména objev a následný výzkum rozsáhlého hutnického centra z římského období v oblasti Boskovické brázdy. Především na tomto úseku si uvědomujeme, že Dr. K. Ludikovský odešel v nejlepších letech svého tvůrčího života, a že zanechal značně citelnou mezeru. Spolupracovníci a přátelé mu zachovají stále světlou vzpomínku.

O B S A H

B. K l í m a: Výzkum paleolitické stanice u Dolních Věstonic /okr. Břeclav/. - Gra - bung der paläolithischen Station bei Dolní Věstonice /Bez. Břeclav/ .....	7
B. K l í m a: Další doklady paleolitického osídlení u Pavlova /okr. Břeclav/. - Weitere Be- lege der paläolithischen Besiedlung bei Pavlov /Bez. Břeclav/ .....	8
R. S n á š i l, R. P r o c h á z k a: Výzkum paleolitické vrstvy u Jarošova /okr. Uherské Hradiště/. - Grabung der paläolithischen Schicht bei Jarošov /Bez. Uherské Hradiště/	8
R. S n á š i l: Osteologické nálezy z Babic /okr. Uherské Hradiště/. - Osteologische Fun- de aus Babice /Bez. Uherské Hradiště/ .....	9
J. P a v e l č í k: Nález diluviální zvířeny v Otčích /okr. Opava/. - Fund diluvialer Fau- na in Otice /Bez. Opava/ .....	10
V. D o h n a l: Nová sídlištní lokalita s páskovou keramikou v Řimicích /okr. Olomouc/. - Eine neue Siedlungslokalität mit Bandkeramik in Řimice /Bez. Olomouc/ .....	10
J. L a n g o v á: Nálezy kultury s keramikou lineární a kultury laténské v Rackové /okr. Gottwaldov/. - Funde der Kultur mit Linearbandkeramik und der latènezeitlichen Kultur in Racková /Bez. Gottwaldov/ .....	11
J. P a v e l č í k: Osada lidu s lineární keramikou u Lhoty /okr. Přerov/. - Niederlassung der Träger der Linearbandkeramik bei Lhota /Bez. Přerov/ .....	11
P. K o š t u ř í k: Nové pravěké nálezy z "Velké Skály" u Senorad /okr. Třebíč/. - Neue vorgeschichtliche Funde von "Velká Skála" bei Senorady /Bez. Třebíč/ .....	12
L. P á g o: Spektrální analýzy měděných předmětů jordanovské kultury z Brna-N. Lískovce /o. Brno-město/. - Spektralanalysen von Kupfergegenständen der Jordanov Kultur aus Brno - Nový Lískovec /Bez. Brno-město/ .....	12
V. G o š: Aneolithische Niederlassung in Moravičany /Bez. Šumperk/ .....	14
J. P a v e l č í k: Dreizehnte Grabungsetappe in Hlinsko /Bez. Přerov/ .....	15
M. S t l o u k a l: Kostra z hrobu s kanelovanou keramikou z Hlinska /okr. Přerov/. - Das Skelett aus dem Grab mit kannelierten Keramik in Hlinsko /Bez. Přerov/ .....	15
M. Š m í d: Stratigrafické pozorování na výšinném eneolitickém sídlišti Rmíz u Laškova /okr. Prostějov/. - Stratigraphische Beobachtungen auf der äneolithischen Höhengsied- lung Rmíz bei Laškov /Bez. Prostějov/ .....	17
M. Š m í d: Zjišťovací výzkum na výšinném eneolitickém sídlišti Obrova noha u Otaslavic /okr. Prostějov/. - Feststellungsgrabung auf der äneolithischen Höhengsiedlung Obrova noha bei Otaslavice /Bez. Prostějov/ .....	18
M. Š m í d: Výzkum zbytku sídlištního objektu na výšinném eneolitickém sídlišti Čechovsko u Čechovic /okr. Prostějov/. - Grabung des Restes eines Siedlungsobjektes auf der äneo- lithischen Höhengsiedlung Čechovsko bei Čechovice /Bez. Prostějov/ .....	18
J. P a v e l č í k: Nález sekeromlatu lidu se šňůrovou keramikou u Strahovic /okr. Opava/. - Fund eines Kriegsbeiles der Träger der Schnurkeramik bei Strahovice /Bez. Opava/.	19
K. G e i s l e r o v á, J. O n d r á č e k: Objekt kultury zvoncovitých pohárů z Bořitova /okr. Blan- sko/. - Objekt der Glockenbecherkultur aus Bořitov /Bez. Blansko/ .....	19
F. K ů h n: Botanický rozbor obilí z eneolitu z Bořitova /okr. Blansko/. - Botanische Ana- lyze von Getreide aus dem Aneolithikum aus Bořitov /Bez. Blansko/ .....	20
S. S t u c h l í k: Další záchranná akce ve štěrkovně v Mušově /okr. Břeclav/. - Weitere Rettungsaktion in der Schottergrube in Mušov /Bez. Břeclav/ .....	21
J. R a k o v s k á, S. S t u c h l í k: Pokračování záchranného výzkumu věteřovského síd- liště v Hodonicích /okr. Znojmo/. - Fortsetzung der Rettungsgrabung der Věteřover Sied- lung in Hodonice /Bez. Znojmo/ .....	21

S. S t u c h l í k : Čtvrtá sezóna na výzkumu v Boroticích /okr. Znojmo/. - Vierte Saison auf der Grabung in Borotice /Bez. Znojmo/ .....	22
S. S t u c h l í k : Časně velatický žárový hrob z Ivančic /okr. Brno-venkov/. - Frühvelaticer Brandgrab aus Ivančice /Bez. Brno-venkov/ .....	23
V. G o š , V. K a p l , J. N e k v a s i l : Dokončení záchranového výzkumu v Paloníně /okr. Šumperk/. - Beendung der Rettungsgrabung in Palonín /Bez. Šumperk/ .....	24
V. D o h n a l : Pohřebiště lidu lužických popelnicových polí v Olomouci-Neředíně /okr. Olomouc/. - Gräberfeld der Lausitzer Urnenfelderkultur in Olomouc-Neředín /Bez. Olomouc/ .....	25
R. S n á š i l , R. P r o c h á z k a : Lužické sídliště a hradištní hrob z Kostelan /okr. Uherské Hradiště/. - Lausitzer Siedlung und burgwallzeitliches Grab aus Kostelany /Bez. Uherské Hradiště/ .....	26
J. P a v e l č í k : Nález bronzové sekerky s dutinkou v Hradci nad Moravicí-Brance /okr. Opava/. - Fund einer Bronzeaxt mit Hülse in Hradec nad Moravicí-Branka /Bez. Opava/ .....	27
J. N e k v a s i l : Nález nádoby horákovské kultury z Brna-Bohunic /okr. Brno-město/. - Fund eines Gefäßes der Horákov-Kultur aus Brno-Bohunice /Bez. Brno-město/ .....	27
M. Č i ž m á ř , D. K o l b i n g e r : Laténská naleziště na katastru Hulína a okolí /okr. Kroměříž/. - Latènezeitliche Fundorte im Kataster von Hulín und Umgebung /Bez. Kroměříž/ .....	28
J. P a v e l č í k : Laténsko-púchovská osada u Radotína /okr. Přerov/. - Latène-Púchover Niederlassung bei Radotín /Bez. Přerov/ .....	29
Z. K l a n i c a : Vorläufiger Bericht über die Ergebnisse der 26. Grabungssaison in Mikulčice /Bez. Hodonín/ .....	30
Z. K r a t o c h v í l : Zvířecí kostní materiál z hradiště v Mikulčicích z výzkumné sezóny 1974 /okr. Hodonín/. - Tierknochen auf dem Burgwall in Mikulčice aus der Grabungssaison 1974 /Bez. Hodonín/ .....	31
Z. K r a t o c h v í l : Zvířecí kostní materiál z hradiště v Mikulčicích z výzkumné sezóny 1975 /okr. Hodonín/. - Tierknochen auf dem Burgwall in Mikulčice aus der Grabungssaison 1975 /Bez. Hodonín/ .....	33
Z. K l a n i c a : Výzkum pohřebišť z 8. - 11. stol. a pravěkých a slovanských sídlišť v Prušánkách v r. 1979 /okr. Hodonín/. - Grabung von Gräberfeldern aus dem 8. - 11. Jahrhundert und von prähistorischen sowie slawischen Siedlungen in Prušánky im Jahre 1979 /Bez. Hodonín/ .....	35
B. K a v á n o v á : Slovanské pohřebiště ze střední doby hradištní v Mutěnicích /okr. Hodonín/. - Slawisches Gräberfeld aus der mittleren Burgwallzeit in Mutěnice /Bez. Hodonín/ .....	37
B. D o s t á l , J. V i g n a t i o v á : Břeclav - Pohansko 1979 /okr. Břeclav/. - Břeclav - Pohansko 1979 /Bez. Břeclav/ .....	37
J. U n g e r : Mittelburgwallzeitliches Grab aus Stará Břeclav /Bez. Břeclav/ .....	39
M. S t l o u k a l : Dětská lebka z hrobu ve Staré Břeclavi /okr. Břeclav/. - Kinderschädel aus einem Grab in Stará Břeclav /Bez. Břeclav/ .....	40
M. Č i ž m á ř , K. G c i s l e r o v á , I. R a k o v s k ý : Záchraný výzkum slovanských hrobů u Tvarožné /okr. Brno-venkov/. - Rettungsgrabung slawischer Gräber bei Tvarožná /Bez. Brno-venkov/ .....	40
J. P a v e l č í k : Slovanská osada u Oseku nad Bečvou /okr. Přerov/. - Slawische Niederlassung bei Osek nad Bečvou /Bez. Přerov/ .....	41
Z. M ě ř í n s k ý : Výzkum hradišť "Petrova louka" u Strachotína a "Vysoká zahrada" u Dolních Věstonic v roce 1979 /okr. Břeclav/. - Grabung des Burgwalles "Petrova louka" bei Strachotín und "Vysoká zahrada" bei Dolní Věstonice im Jahre 1979 /Bez. Břeclav/ .....	41

L. P á g o : Spektrální analýzy pozdně hradištních záušnic z Olomoucka. - Spektralanalysen spätburgwallzeitlicher Schläfenringe aus der Umgebung von Olomouc. ....	43
P. K o u ř i l : Výzkum na hradisku Chotěbuz-Podobora u Českého Těšína v roce 1979 / okr. Karviná/. - Grabung des Burgwalles Chotěbuz-Podobora bei Český Těšín im Jahre 1979 /Bez. Karviná/ .....	45
P. K o u ř i l : Hrad Cvilín - předsunutá opevnění /okr. Bruntál/. - Burg Cvilín - vorgeschobene Befestigung /Bez. Bruntál/ .....	47
P. K o u ř i l : Středověký hrádek v Závadě /okr. Opava/. - Mittelalterlicher Hausberg in Závada /Bez. Opava/ .....	47
P. K o u ř i l : Středověké nálezy ze zámku Bruntál /okr. Bruntál/. - Mittelalterliche Funde aus dem Schlosse Bruntál /Bez. Bruntál/ .....	48
V. D o h n a l : Výzkum dómského návrší v Olomouci - 4. etapa /okr. Olomouc/. - Grabung der Domanhöhe in Olomouc - 4. Etappe /Bez. Olomouc/ .....	48
D. Š a u r o v á : Pokračování výzkumu hrádku Kepkova /kat.obec Nížkovice-Heršpice/ ve Ždánickém lese /okr. Vyškov/. - Fortsetzung der Grabung des Kastells Kepkov /Gemeinde Nížkovice-Heršpice/ im Ždánický-Wald /Bez. Vyškov/ ..	52
V. B u r i a n : Nálezy na hradisku Tepenci v roce 1979 /Jívová, okr. Olomouc/. - Funde auf dem Burgwall Tepenec im Jahre 1979 /Jívová, Bez. Olomouc/ .....	53
R. S n á š i l , R. P r o c h á z k a : Archeologické výzkumy v Uherském Hradišti v roce 1979 /okr. Uherské Hradiště/. - Archäologische Grabungen in Uherské Hradiště im Jahre 1979 /Bez. Uherské Hradiště/. .....	53
J. N o v á k , J. K a r e l : Hrádek Rýmařov /okr. Bruntál/. - Hausberg Rýmařov /Bez. Bruntál/ .....	55
J. U n g e r : Mittelalterliche und neuzeitige Funde aus Mikulov /Bez. Břeclav/. .....	56
J. U n g e r : Beendigung der Grabung der Kirche in Mušov /Bez. Břeclav/. .....	56
J. L a n g o v á : Zjišťovací výzkum ve Vizovicích-Chrastěšově /okr. Gottwaldov/. - Feststellungsgrabung in Vizovice-Chrastěšov /Bez. Gottwaldov/ .....	56
J. K o h o u t e k : Současný stav výzkumu hradu Brumova /okr. Gottwaldov/. - Der gegenwärtige Stand der Erforschung der Burg Brumov /Bez. Gottwaldov/ .....	57
J. K o h o u t e k : Nález fragmentu renesančního portálu v Gottwaldově /okr. Gottwaldov/. - Fund des Fragmentes eines Renaissanceportales in Gottwaldov /Bez. Gottwaldov/ ....	59
J. P a v e l č í k : Středověké nálezy z Uherského Brodu /okr. Uherské Hradiště/. - Mittelalterliche Funde aus Uherský Brod /Bez. Uherské Hradiště/ .....	60
J. P a v e l č í k : Zaniklé středověké tvrze ve Vlachovicích /okr. Gottwaldov/. - Mittelalterliche Wüstungen von Festen in Vlachovice /Bez. Gottwaldov/ .....	60
J. P a v e l č í k : Středověké nálezy z Albrechtic /okr. Karviná/. - Mittelalterliche Funde aus Albrechtice /Bez. Karviná/ .....	60
P. K o š t u ř í k : Nálezy středověké keramiky a mincí z hradu Levnova /okr. Brno - venkov/. - Funde mittelalterlicher Keramik und Münzen aus der Burg Levnov /Bez. Brno - venkov/. ..	61
J. U n g e r : Fund neuzeitiger Keramik in Morkůvky /Bez. Břeclav/ .....	61
E. O p r a v í l : Rostlinné zbytky z archeologického výzkumu v Jihlavě /okr. Jihlava/. - Pflanzenfunde aus der archäologischen Grabung mittelalterlicher Objekte in Jihlava /Bez. Jihlava/ .....	62
I. R a k o v s k ý , P. V i t u l a : Právěké nálezy z Pravlova /okr. Brno-venkov/. - Prähistorische Funde aus Pravlov /Bez. Brno-venkov/ .....	65

M. Čižmář, K. Geislerová, I. Rakovský: Rettungsgrabungen der prähistorischen Abteilung im Raume des Baues des mittleren und unteren Stausees des Wasserwerkes Nové Mlýny im Jahre 1979 /Bez. Břeclav/ .....	67
M. Čižmář, K. Geislerová, I. Rakovský: Rettungsgrabungen auf der Autobahntrasse Brno - Holubice im Jahre 1979 /Bez. Brno-venkov und Vyškov/ .....	68
K. Geislerová, J. Hladký: Záchranný výzkum v Brně-Komíně /okr. Brno-město/ - Rettungsgrabung in Brno-Komín /Bez. Brno - město/ .....	70
K. Geislerová, V. Janák: Záchranný výzkum u Drysic /okr. Vyškov/ - Rettungsgrabung bei Drysice /Bez. Vyškov/ .....	71
J. Kovárník: Další nálezy pravěkého osídlení na jihozápadní Moravě /okr. Třebíč, Znojmo/ - Weitere Belege der prähistorischen Besiedlung in Südwestmähren /Bez. Třebíč, Znojmo/ .....	72
J. Král: Domnělé hradisko ve Vrbce /okr. Opava/ - Vermutlicher Burgwall in Vrbka /Bez. Opava/ .....	73
J. Pavelčík: Ložisko jantaru u Študlova /okr. Vsetín/ - Ein Bernsteinlager bei Študlov /Bez. Vsetín/ .....	75
J. Pavelčík: Výzkum ložisek radiolaritu v Bylnici /okr. Gottwaldov/ - Untersuchung von Radiolaritlagern in Bylnice /Bez. Gottwaldov/ .....	75
F. Kühn: Rozbory nálezů polních plodin. - Analysen der Funde von Feldfrüchten. ....	75
V. Hašek, Z. Měřínský: Interdisciplinární racionalizační brigáda /IRB/ - výsledky práce moravské skupiny za rok 1979. - Interdisciplinäre Rationalisierungsbrigade /IRB/ - Arbeitsergebnisse der mährischen Gruppe für das Jahr 1979. ....	80
Výzkumy a záchranné akce na Moravě 1979. - Grabungen und Rettungsaktionen in Mähren 1979. ....	82



PŘEHLED VÝZKUMŮ 1979

- Vydává: Archeologický ústav ČSAV v Brně, sady Osvobození 17/19  
Odpovědný redaktor: akademik Josef Poulík  
Redaktoři: Dr. A. Medunová, Dr. J. Meduna, Dr. J. Říhovský  
Překlady: Dr. R. Tichý, E. Tichá  
Kresby: doc. Dr. B. Klíma, A. Malinková, A. Šik  
Na titulním listě: závěsný zámek ze středověkého hrádku Kepkova  
Tisk: Moravské tiskařské závody, n.p. Olomouc, závod Gottwaldov,  
provoz 34 - Kyjov  
Evidenční číslo: ÚVTEI - 73332  
Vydáno jako rukopis: 450 kusů - neprodejné



PD 1520  
1979. (1981).