

ARCHEOLOGICKÝ ÚSTAV ČESKOSLOVENSKÉ AKADEMIE VĚD
V BRNĚ

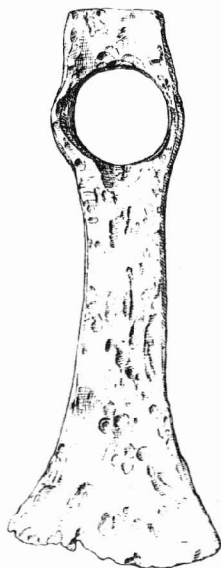

PŘEHLED VÝZKUMŮ 1978



BRNO 1980

ARCHEOLOGICKÝ ÚSTAV ČESKOSLOVENSKÉ AKADEMIE VĚD
V BRNĚ

PŘEHLED VÝZKUMŮ 1978

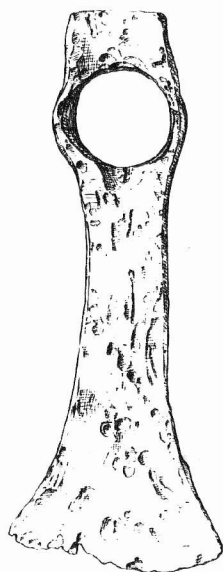

BRNO 1980

O B S A H

B. Klíma : Výzkum paleolitické stanice v Dolních Věstonicích /okr. Břeclav/. - Grabung der paläolithischen Station in Dolní Věstonice /Bez. Břeclav/	7
B. Klíma : Paleolitický nálezyv horizont v Hliníku u Pavlova /okr. Břeclav/. - Paläolithischer Fundhorizont in der Lehmgrube bei Pavlov /Bez. Břeclav/	8
J. Pavelčík : Paleolitické stanice v Třebomi /okr. Opava/. - Paläolithische Stationen in Třebom /Bez. Opava/	8
J. Pavelčík : Další nálezy na epipaleolitické stanici Bohumín - Záblatí /okr. Karviná/. - Weitere Funde auf der epipaläolithischen Station Bohumín - Záblatí / Bez. Karviná/.....	9
K. Geislerová : Záchranný výzkum na neolitickém sídlišti u Nového Lískovce /okr. Brno / . - Rettungsgrabung auf der neolithischen Siedlung bei Nový Lískovec / Bez. Brno/	9
P. Košťurčík - I. Rakovský : Výšinné sídliště kultury s moravskou malovanou keramikou u Oslavan /okr. Brno - venkov / . - Höhensiedlung der Kultur mit mährischer bemalter Keramik bei Oslavany /Bez. Brno - venkov /	10
M. Čižmář - J. Čižmářová : Záchranný výzkum sídliště kultury s moravskou malovanou keramikou v Brně - Bystrci /okr. Brno - město / . - Rettungsgrabung einer Siedlung der Kultur mit mährischer bemalter Keramik in Brno - Bystrc /Bez. Brno - Bystrc/	10
E. Opravil : Nálezy zuhelnatělého dřeva z Brna - Bystrce /okr. Brno - město / . - Funde von verkohltem Holz aus Brno - Bystrc /Bez. Brno - venkov /	11
J. Rakovská - S. Stuchlík : Záchranný výzkum sídliště kultury s moravskou malovanou keramikou a věteřovského typu v Hodonicích /okr. Znojmo / . - Rettungsgrabung einer Siedlung der Kultur mit mährischer bemalter Keramik und des Věteřov Types in Hodonice /Bez. Znojmo /	12
V. Janák : Siedlung der Kultur mit mährischer bemalter Keramik /MBK/ in Opatovice /Bez. Vyškov /	13
E. Kazdová : Objekt s moravskou malovanou keramikou z Brna - Bosonoh /okr. Brno - město/ . - Objekt mit mährischer bemalter Keramik aus Brno - Bosonohy /Bez. Brno - město /	13
J. Pavelčík : Osada z mladší doby kamenné v Rudimově / okr. Gottwaldov / . - Niederlassung aus der jüngeren Steinzeit in Rudimov /Bez. Gottwaldov /	15
J. Pavelčík : Neolitická sídliště ve Lhotě u Lipníka /okr. Přerov / . - Neolithische Siedlungen in Lhota bei Lipník /Bez. Přerov /	15
V. Burian : Pravěké nálezy ve Velkých Hostěrádkách /okr. Břeclav / . - Prähistorische Funde in Velké Hostěrádky /Bez. Břeclav /	16
M. Salaš : Neolitické nálezy z Meziříčka /okr. Jihlava / . - Neolithische Funde aus Meziříčko /Bez. Jihlava /	16
A. Medunová : Keramik der Trichterbecherkultur aus Tvarožná /Bez. Brno - venkov /	16
A. Medunová : Aneolithische Scherben aus Šlapanice /Bez. Brno - venkov /	17
J. Pavelčík : Zwölfte Grabungsetappe der Höhensiedlung aus der Zeit der Kultur mit kannelierter Keramik in Hlinsko bei Lipník /Bez. Přerov /	17
I. Peškař : Naleziště kultury zvoncovitých pohárů u Ořechova /okr. Brno venkov / . - Fundort der Glockenbecherkultur bei Ořechov /Bez. Brno - venkov /.....	18

S . Stuchlík : Výzkum na pohřebišti únětické kultury v Mušově /okr. Břeclav / . - Gra - bung auf dem Gräberfeld der Üněticer Kultur in Mušov /Bez. Břeclav /	19
S . Stuchlík : Třetí sezóna výzkumu Mohylníku středodonajské mohylové kultury v Boro- ticích /okr. Znojmo /.-Dritte Grabungssaison des Hügelgräberfeldes der mitteldonau - ländischen Hügelgräberkultur in Borotice /Bez. Znojmo/	19
S . Stuchlík : Mohylový depot z Mušova /okr. Břeclav / . - Hügelgräberdepot aus Mu- šov /Bez. Břeclav /	20
J . Říh ovský : Sídliště velatické kultury v Brně - Slatině /okr. Brno - město/ . Sied - lung der Velaticer Kultur in Brno-Slatina /Bez. Brno - město /	20
M . Čižmář - K . Geislerová : Výzkum části horákovského sídlištního objektu z I - vančic - Němčic /okr. Brno-venkov / . Grabung des Teiles eines Horákovser Siedlungs- objektes aus Ivančice - Němčice /Bez. Brno - venkov /	21
K . Ludik ovský : Keltské oppidum Hostýn /obec Chvalčov/ /okr. Kroměříž/ . - Kel- tisches Oppidum Hostýn /Gemeinde Chvalčov / /Bez. Kroměříž /	21
K . Ludik ovský : Laténská naleziště na katastru Hulína a okolí /okr. Kroměříž/ . - Latènezeitliche Fundorte auf dem Kataster von Hulín und Umgebung /Bez. Kroměříž/ .	22
K . Ludik ovský : Další nálezy z keltského sídliště v Mušově /okr. Břeclav / . - Wei- tere Funde aus der keltischen Siedlung in Mušov /Bez. Břeclav /	23
V . Dohnal : Stopy laténské sídliště v Olomouci-Nemilanech /okr. Olomouc/ .-Spu - ren einer latènezeitlichen Siedlung in Olomouc - Nemilany /Bez. Olomouc /	24
Č . Staň a : Sídliště z počátku doby stěhování národů a z halštatského období v Drysi - cích /okr. Vyškov/ . - Siedlung aus dem Beginn der Völkerwanderungszeit und aus der Hallstattzeit in Drysice /Bez. Vyškov/	24
Z . Klani ca : Vorbericht über die Ergebnisse der 25. Grabungssaison in Mikulčice /Bez. Hodonín/	27
Z . Klanica : Výzkum pohřebišť z 8. - 9. stol. a pravěkých sídlištních objektů v Pru- šánkách v roce 1978 /okr. Hodonín/ . - Grabung des Gräberfeldes aus dem 8. - 9. Jahrhundert und prähistorischer Siedlungsobjekte in Prušánky im Jahre 1978 / Bez. Hodonín /	28
B . Dostál - J . Vignatiová - A . Šik : Břeclav - Pohansko 1978 /okr. Břec- lav / . Břeclav - Pohansko 1978 /Bez. Břeclav /	29
Z . Kratochvíl : Zvířecí kostní materiál z hradiště v Mikulčicích z výzkumu prová - děného v roce 1971 /okr. Hodonín/ . - Tierknochenmaterial aus dem Burgwall in Mi- kulčice aus dem Jahre 1971 /Bez. Hodonín/	31
Z . Kratochvíl : Zvířecí kostní materiál z hradiště v Mikulčicích z výzkumu z roku 1972 /okr. Hodonín/ . - Tierknochenmaterial aus dem Burgwall in Mikulčice aus dem Jahre 1972 /Bez. Hodonín/	36
Z . Kratochvíl : Zvířecí kostní materiál z hradiště v Mikulčicích z výzkumné sezóny 1973 /okr. Hodonín/ . - Tierknochenmaterial aus dem Burgwall in Mikulčice aus dem Jahre 1973 /Bez. Hodonín/	41
V . Souchopová : Velkomoravská hutnická dílna u Olomučan /okr. Blansko / . - Gross- mährische Verhüttungswerkstätte bei Olomučany /Bez. Blansko /	44
T . Dočkal - Z . Měřínský : Nově zjištěné sídliště ze střední doby hradištní mezi Nejdkem a Lednicí /okr. Břeclav/ .-Neue festgestellte Siedlung aus der mittlèren Burgwallzeit zwischen Nejedek und Lednice / Bez. Břeclav /	45
V . Dohnal : Středohradištní pohřebišť v Drahlavě /okr. Olomouc / . - Mittelburg - wallzeitliches Gräberfeld in Drahlav /Bez. Olomouc /	46

J. U n g e r : Archäologische Grabung einer Kirche in Mušov / Bez. Břeclav /	47
J. U n g e r : Lesefunde auf der Lokalität Hrádek bei Tasov / Bez. Třebíč /	47
J. U n g e r : Terrainbegehung auf Klášterka bei Pohořelice / Bez. Břeclav /	48
J. U n g e r : Sechste Grabungssaison auf dem mittelalterlichen Hausberg Kulatý Kopec bei Žabčice / Bez. Brno - venkov /	48
Z. M ě ř í n s k ý : Dohled na terénní úpravy v místech středověké osady Čížov u Staré Říše / okr. Jihlava / . - Aufsicht über Terrainherrichtungen an den Stellen der mittelalterlichen Dorfwüstung Čížov bei Stará Říše / Bez. Jihlava /	48
Z. M ě ř í n s k ý : Povrchové průzkumy v okolí Kněžic a Stonařova / okr. Třebíč a Jihlava / . - Terrainbegehungen in der Umgebung von Kněžice und Stonařov / Bez. Třebíč und Jihlava /	49
J. P a v e l č í k : Zjišťovací průzkum v předpolí hradu Helfštýna - Týn n. Bečvou / okr. Přerov / . - Feststellungsgrabung im Vorfeld der Burg Helfštýn - Týn n. Bečvou / Bez. Přerov /	49
K. L u d í k o v s k ý : Středověký tesák z Křepic / okr. Břeclav / . - Mittelalterliches Weidmesser aus Křepice / Bez. Břeclav /	50
J. B e d n a ř í k o v á - J. T r i b u l a : Bericht über die erste Grabungssaison auf der gotischen Feste in Čejkovice / Bez. Hodonín /	51
R. S n á š i l - R. P r o c h á z k a : Záchraný výzkum v Uherském Hradišti - Starém Městě / okr. Uherské Hradiště / . - Rettungsgrabung in Uherské Hradiště - Staré Město / Bez. Uherské Hradiště /	52
R. S n á š i l : K lokalizaci Rusova / okr. Uherské Hradiště / . - Zur Lokalisierung von Rusov / Bez. Uherské Hradiště /	53
D. Š a u r o v á : Pokračování výzkumu v Konůvkách r. 1978, kat. obec Nížkovice-Heršpice / okr. Vyškov / . - Fortsetzung der Grabung in Konůvky im Jahre 1978 / Katastralgemeinde Nížkovice - Heršpice, Bez. Vyškov /	54
M. S t l o u k a l : Kostry z Konůvek, kat. obec Nížkovice - Heršpice / okr. Vyškov / . - Skelette aus Konůvky, Katastralgemeinde Nížkovice - Heršpice / Bez. Vyškov /	56
V. D o h n a l : Zjišťovací sondáž na Kláštere - Hradisku v Olomouci / okr. Olomouc / . - Feststellungs sondage auf Kloster - Hradisko in Olomouc / Bez. Olomouc /	58
R. J a n o š í k : Povrchový sběr na zaniklé středověké vesnici Zubrůvka u Pulčína / okr. Vsetín / . - Lesefunde von der mittelalterlichen Dorfwüstung Zubrůvka bei Pulčín / Bez. Vsetín /	59
I. R a k o v s k ý : Rettungsgrabungen im Raume des Baues des mittleren und unteren Staus des Wasserwerkes Nové Mlýny / Bez. Břeclav /	60
D. J e l í n k o v á : Výsledky záchranovacích akcí na katastru obce Brod nad Dyjí ve výzkumné sezóně 1978 / okr. Břeclav / . - Ergebnisse der Bergungsaktionen am Kataster der Gemeinde Brod nad Dyjí in der Grabungssaison 1978 / Bez. Břeclav -	62
K. L u d í k o v s k ý : Železářská vyhřívačka v Drvalovicích - Vanovicích / okr. Blansko / . - Ausheizherd zur Eisenverhüttung in Drvalovice - Vanovice / Bez. Blansko /	63
A. Š t r o f - R. P r o c h á z k a : Zjišťovací výzkum na "Hradisku" u Svitávky / okr. Blansko / . - Feststellungsgrabung in Svitávka - "Hradisko" / Bez. Blansko /	64
J. K o v á r n í k : Terénní průzkum pravěkých lokalit na jihozápadní Moravě.-Terrainuntersuchung prähistorischer Lokalitäten in Südwestmähren.	65
V. G o š - V. K a p l - J. N e k v a s i l , Záchranovací akce u Palonína /okr. Šumperk/ . - Rettungsaktion bei Palonín /Bez. Šumperk/	68
V. B u r i a n : Obilní jáma v Dražovicích / okr. Vyškov / . - Getreidegrube in Dražovice / Bez. Vyškov /	69

E. O p r a v i l :	Zuhelnatělé dřevo od Strachotína / okr. Břeclav / . Ver kohlttes Holz von Strachotín / Bez. Břeclav /	69
F. K ů h n :	Zuhelnatělá semena z tvrze u Udánek /západně Moravské Třebové / /okr. Svi- tavy / . - Verkohlte Samen aus der Feste bei Udánky /westlich Moravská Třebová / / Bez. Svitavy /	70
J. U n g e r :	Funde vom Kataster der Gemeinde Dolní Dunajovice / Bez. Břeclav /	72
J. H l a d k ý :	Prähistorische Funde aus Bulhary / Bez. Břeclav /	72
B. K l í m a :	Kostrový hrob v Brně - Slatině / okr. Brno - město / . - Skelettgrab in Br - no - Slatina / Bez. Brno - město /	72
Z. M ě ř í n s k ý - S. S t u c h l í k :	Inventarizace archeologické sbírky Vrbasova mu - zea ve Ždánicích v roce 1978 / okr. Hodonín / . - Inventarisierung der archäologischen Sammlung des Vrbas Museums in Ždánice im Jahre 1978 / Bez. Hodonín /	73
K. L u d í k o v s k ý - V l . H a š e k :	Zpráva o činnosti IRB za rok 1978. - Bericht über die Tätigkeit der Interdisziplinären Rationalisierungsbrigade /IRB/ im Jahre 1978 ...	73
J. Ř í h o v s k ý :	Velatické a středověké nálezy ze stavby dálnice u Kostic /okr. Břeclav/. - Velaticer und mittelalterliche Funde vom Bau der Autobahn bei Kostice /Bez. Břec - lav /	75
	Výzkumy a záchranné akce na Moravě 1978. - Grabungen und Rettungsaktionen in Mähren 1978.	76

PD 1520
1948 (1980)