

ARCHEOLOGICKÝ ÚSTAV ČESKOSLOVENSKÉ AKADEMIE VĚD
V BRNĚ

PŘEHLED VÝZKUMŮ 1976

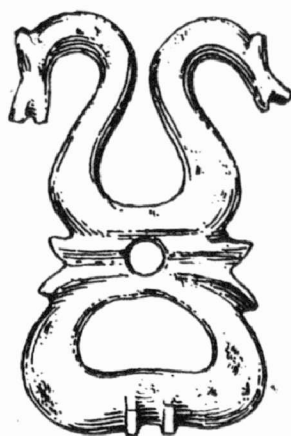

BRNO 1978

ARCHEOLOGICKÝ ÚSTAV ČESKOSLOVENSKÉ AKADEMIE VĚD
V BRNĚ

PŘEHLED VÝZKUMŮ 1976

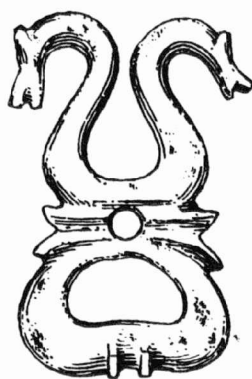

BRNO 1978

B. Klíma :	Výzkum paleolitické stanice v Dolních Věstonicích /okr. Břeclav /.- Grabung der paläolithischen Station in Dolní Věstonice /Bez. Břeclav/.....	11
B. Klíma :	Nové paleolitické nálezy na Přerovsku /okr. Přerov /.- Neue paläolithische Funde um Přerov /Bez. Přerov /.....	11
B. Klíma :	Pokračování výzkumu v Přerově-Předmostí /okr. Přerov /.- Fortsetzung der Grabung in Přerov-Předmostí /Bez. Přerov /.....	12
M. Oliva :	Nová paleolitická stanice aurignacienu u Divák /okr. Břeclav /.- Neue paläolithische Aurignacienstation bei Diváky /Bez. Břeclav /.....	13
M. Oliva :	Nové paleolitické nálezy z jižní části Moravského Krasu /okr. Brno-venkov/. Neue paläolithische Funde aus dem südlichen Teil des Mährischen Karstes /Bez. Brno-venkov /.....	13
B. Klíma :	K poznání mladého pleistocénu v Bulharech /okr. Břeclav /.- Zur Erkenntnis des jungen Pleistozäns in Bulhary /Bez. Břeclav /.....	14
J. Pavelčík, E. Grepl :	Epipaleolitická stanice v Záblatí /okr. Karviná /.- Epipaläolithische Station in Záblatí /Bez. Karviná /.....	15
B. Klíma :	Paleolitická kamenná industrie ze Záblatí /okr. Karviná /.- Paläolithische Steinindustrie aus Záblatí /Bez. Karviná /.....	16
R. Snášil :	Kvartérní osteologické nálezy z Ostrožské Nové Vsi a Uherského Hradiště-Jarošova /okr. Uherské Hradiště /.- Osteologische Quartärfunde aus Ostrožská Nová Ves und Uherské Hradiště-Jarošov /Bez. Uherské Hradiště /.....	17
J. Pavelčík :	Další nálezy štípané industrie v okolí Bohumína /okr. Karviná /.- Weitere Funde der Spaltindustrie in der Umgebung von Bohumín /Bez. Karviná /.....	17
P. Košťuřík :	Neolitické nálezy z Luleče /okr. Vyškov /.- Neolithische Funde aus Luleč /Bez. Vyškov /.....	18
R. Snášil :	Siedlung der Volutenkultur bei Tupesy /Bez. Uherské Hradiště /.....	18
R. Snášil :	Siedlung der Volutenkultur in Míkovice /Bez. Uherské Hradiště /.....	18
O. Kos, P. Košťuřík :	Výzkum na hradisku u Kramolína v roce 1976 /okr. Třebíč/. Grabung des Burgwalles bei Kramolín im Jahre 1976 /Bez. Třebíč /.....	19
M. Šmíd :	Sídlištní objekt kultury s moravskou malovanou keramikou v Kostelci na Hané /okr. Prostějov /.- Siedlungsobjekt der Kultur mit mährischer bemalter Keramik in Kostelec na Hané /Bez. Prostějov /.....	20
I. Rakovský :	Sídlíště kultury s moravskou malovanou keramikou v Jezeřanech-Maršovcích /okr. Znojmo /.- Siedlung der Kultur mit mährischer bemalter Keramik in Jezeřany-Maršovice /Bez. Znojmo /.....	20
V. Dohnal :	Neolitické nálezy ve Vacanovicích /okr. Olomouc /.- Neolithische Funde in Vacanovice /Bez. Olomouc /.....	21
A. Prudká :	Výzkum baalberské mohyly na Ostichovci u Slatinek /okr. Prostějov /.- Grabung eines Baalberger Hügelgrabes in Ostichovec bei Slatinky /Bez. Prostějov/...	21
M. Stloukal :	Dětské baalberské kostry ze Slatinek /okr. Prostějov /.- Baalberger Kinderskelette aus Slatinky /Bez. Prostějov /.....	22
A. Prudká :	Baalberská pec v Kostelci na Hané /okr. Prostějov /.- Baalberger Herd in Kostelec na Hané /Bez. Prostějov /.....	23
J. Pavelčík :	Zehnte Grabungsetappe in Hlinsko bei Lipník /Bez. Přerov /.....	23
L. Šebela :	Kostrový šňůrový hrob z Kyjova-Nětčic /okr. Hodonín /.- Schnurkeramisches Skelettgrab aus Kyjov-Nětčice /Bez. Hodonín /.....	24

I.	P e š k a ř : Sídlištní jáma kultury zvoncovitých pohárů u Pustiměře /okr. Vyškov /.- Siedlungsgrube der Glockenbecherkultur bei Pustiměř /Bez. Vyškov /.....	25
J.	O n d r á č e k : Grabung eines Objektes der Glockenbecherkultur in Bořitov /Bez. Blansko /.....	26
P.	K o š t u ř í k : Další nález broušené kamenné industrie z Ketkovic /okr. Brno-venkov /.- Weiterer Fund geschliffener Steinindustrie aus Ketkovice /Bez. Brno-venkov /.....	26
R.	S n á š i l : Spuren einer neolithischen und äneolithischen Besiedlung bei Traplice /Bez. Uherské Hradiště /.....	27
J.	N e k v a s i l : Nová lokalita z Březí u Mikulova /okr. Břeclav /.- Eine neue Lokalität aus Březí bei Mikulov /Bez. Břeclav /.....	27
J.	P a v e l č í k : Neolitická štípaná industrie z Píště /okr. Opava /.- Neolithische Spaltindustrie aus Píšť /Bez. Opava /.....	27
J.	U n g e r : Protoúněticer Grab aus Velké Břlovice /Bez. Břeclav /.....	28
B.	K l í m a : Únětický pohřeb ve štěrkovně u Mušova /okr. Břeclav /.- Úněticer Bestattung in der Schottergrube bei Mušov /Bez. Břeclav /.....	28
S.	S t u c h l í k : Únětické sídliště a pohřebiště v Suchohrdlích u Miroslavi /okr. Znojmo /.- Úněticer Siedlung und Gräberfeld in Suchohrdly bei Miroslav /Bez. Znojmo /..	29
S.	S t u c h l í k : Záchranný výzkum únětického pohřebiště a dalších pravěkých objektů ve štěrkovně v Mušově /okr. Břeclav /.- Rettungsgrabung eines Úněticer Gräberfeldes und weiterer prähistorischer Objekte in der Schottergrube in Mušov /Bez. Břeclav /.....	29
S.	S t u c h l í k : Únětický hrob z Moravské Nové Vsi /okr. Břeclav /.- Úněticer Grab aus Moravská Nová Ves /Bez. Břeclav /.....	30
J.	N e k v a s i l : Únětický nález u Vranovic /okr. Prostějov /.- Úněticer Fund bei Vranovice /Bez. Prostějov /.....	31.
F.	K ů h n : Obilí z doby bronzové ze Šlapanic u Brna /okr. Brno-venkov /.- Getreide aus der Bronzezeit aus Šlapanice /Bez. Brno-venkov /.....	31
S.	S t u c h l í k : Výzkum mohylníku středodunajské mohylové kultury v Boroticích /okr. Znojmo /.- Grabung eines Hügelgräberfeldes der donauländischen Hügelgräberkultur in Borotice /Bez. Znojmo /.....	33
S.	S t u c h l í k : Sídlištní jáma z doby bronzové v Brně-Králově Poli /okr. Brno-město/.- Siedlungsgrube aus der Bronzezeit in Brno-Královo Pole /Bez. Brno-město/.....	34
J.	Ř í h o v s k ý : Druhý žárový hrob velatické kultury ze Šlapanic /okr. Brno-venkov/.- Das zweite Brandgrab der Velaticer Kultur aus Šlapanice /Bez. Brno-venkov/.....	35
J.	Ř í h o v s k ý : Sídlištní jáma velatické kultury v Brně-Lišni /okr. Brno-město/.- Siedlungsgrube der Velaticer Kultur in Brno-Lišen /Bez. Brno-město/.....	35
J.	Ř í h o v s k ý : S t o p y sídliště velatické a horákovské kultury v Blučině /okr. Brno-venkov /.- Spuren einer Siedlung der Velaticer und Horákovver Kultur in Blučina /Bez. Brno-venkov /.....	36
R.	S n á š i l : Weitere Funde von der Velaticer Siedlung bei Moravský Písek /Bez. Hodonín /.....	36
J.	N e k v a s i l : Sídliště kultury lužických popelnicových polí u Dobrochova /okr. Prostějov /.- Siedlung der Lausitzer Urnenfelderkultur bei Dobrochov /Bez. Prostějov/...	37
J.	N e k v a s i l : Sběry na Hradisku u Nové Hradečné /okr. Olomouc /.- Lesefunde auf Hradisko bei Nová Hradečná /Bez. Olomouc /.....	37
Z.	F i š e r : Nálezy z období popelnicových polí u Vážan /okr. Kroměříž/.- Funde aus dem Zeitabschnitt der Urnenfelderkultur bei Vážany /Bez. Kroměříž/.....	38

Z. F i š e r : Nález halštatského střepového materiálu v Blazicích /okr. Kroměříž / . - Fund hallstattzeitlichen Scherbenmaterials in Blazice /Bez. Kroměříž /	38
Z. F i š e r : Nálezy ze sídlištních objektů lužické kultury u Hulína /okr. Kroměříž / . - Funde aus Siedlungsobjekten der Lausitzer Kultur bei Hulín /Bez. Kroměříž /	38
Z. F i š e r : Nové nálezy z pohřebiště lužické kultury u Hulína /okr. Kroměříž / . - Neue Funde von dem Gräberfeld der Lausitzer Kultur bei Hulín /Bez. Kroměříž /	39
S. S t u c h l í k : Záchranný výzkum na pravěkém sídlišti ve šterkovně u Betléma v Mušově /okr. Břeclav / . - Rettungsgrabung auf der prähistorischen Siedlung in der Schottergrube bei "Betlém" /Betlehem / in Mušov /Bez. Břeclav /	39
M. J a š k o v á : Bronzový depot z Přerovska /okr. Přerov / . - Bronzedepot aus der Umgebung von Přerov /Bez. Přerov /	40
S. S t u c h l í k : Halštatská keramika z Kyjovic /okr. Znojmo / . - Hallstattzeitliche Keramik aus Kyjovice /Bez. Znojmo /	41
J. Č i ž m á ř o v á : Nálezy horákovské kultury v Brně-Bohunicích /okr. Brno-město / . - Funde der Horákov-Kultur in Brno-Bohunice /Bez. Brno-město /	42
J. N e k v a s i l : Nově zjištěné sídliště v Brně-Řečkovických /okr. Brno-město / . - Neufestgestellte Siedlung in Brno-Řečkovice /Bez. Brno-město /	43
J. N e k v a s i l : Další záchranný výzkum ve Šlapanicích /okr. Brno-venkov / . - Weitere Rettungsgrabung in Šlapanice /Bez. Brno-venkov /	43
V. D o h n a l : Lužické a laténské sídlištní objekty v Unčovicích /okr. Olomouc / . - Lausitzer und latènezeitliche Siedlungsobjekte in Unčovice /Bez. Olomouc /	43
K. L u d i k o v s k ý : Keltské oppidum Hostýn, obec Chvalčov /okr. Kroměříž / . - Keltisches Oppidum Hostýn, Gemeinde Chvalčov /Bez. Kroměříž /	45
K. L u d i k o v s k ý : Keltská sídelní jáma ve Strachotíně /okr. Břeclav / . - Keltische Siedlungsgrube in Strachotín /Bez. Břeclav /	46
K. L u d i k o v s k ý : Nové laténské sídliště v Třeběticích /okr. Kroměříž / . - Neue latènezeitliche Siedlung in Třebětice /Bez. Kroměříž /	47
P. Č á p , I. R a k o v s k ý : Laténské sídliště u Loděnic /okr. Znojmo / . - Latènezeitliche Siedlung bei Loděnice /Bez. Znojmo /	47
J. P a v e l č í k : Pec z období římského imperia z Uherského Brodu - Rolnické ulice /okr. Uherské Hradiště / . - Ein Herd aus dem Zeitabschnitt des römischen Imperiums aus Uherský Brod - Rolnická Gasse /Bez. Uherské Hradiště /	48
J. T e j r a l : Nové výzkumy na římské stanici v Mušově /okr. Břeclav / . - Neue Grabungen auf der römischen Station in Mušov /Bez. Břeclav /	48
K. L u d i k o v s k ý : Druhá etapa výzkumu hutnického střediska z mladší doby římské v Sudicích /okr. Blansko / . - Zweite Grabungsetappe des Verhüttungszentrums aus der jüngeren römischen Kaiserzeit in Sudice /Bez. Blansko /	49
K. L u d i k o v s k ý : Sídlíště z mladší doby římské v Paměticích /okr. Blansko / . - Siedlung aus der jüngeren römischen Kaiserzeit in Pamětice /Bez. Blansko /	50
J. B l á h a : Mladořímské sídliště v Olomouci-Neředíně /okr. Olomouc / . - Jungkaiserzeitliche Siedlung in Olomouc-Neředín /Bez. Olomouc /	51
J. N e k v a s i l : Nález pozdně římské nádoby v Brně-Řečkovických /okr. Brno-město / . - Fund eines spätkaiserzeitlichen Gefäßes in Brno-Řečkovice /Bez. Brno-město /	51
V. Š i k u l o v á : Hrnčířská pec z mladší doby římské v Holasovicích /okr. Opava / . - Töpferofen aus der jüngeren römischen Kaiserzeit in Holasovice /Bez. Opava /	51
Z. K l a n i c a : Předběžná zpráva o 23. sezóně výzkumu v Mikulčicích /okr. Hodonín / . - Vorläufiger Bericht über die 23. Grabungssaison in Mikulčice /Bez. Hodonín /	52

Z. K r a t o c h v í l : Übersicht des Tierknochenmaterials von den Grabungen auf dem Burgwall in Mikulčice aus den Jahren 1954-1967 /Bez. Hodonín /.....	54
Z. K l a n i c a : Předběžná zpráva o 2. sezóně v Nechvalíně /okr. Hodonín /.- Vorläufiger Bericht über die 2. Saison in Nechvalín /Bez. Hodonín /.....	59
Z. K l a n i c a : Předběžná zpráva o 2. sezóně výzkumu v Mutěnicích /okr. Hodonín /.- Vorläufiger Bericht über die 2. Grabungssaison in Mutěnice /Bez. Hodonín /.....	59
Z. K l a n i c a : Sídlištní objekt s časně slovanskou keramikou v Mušově /okr. Břeclav /.- Siedlungsobjekt mit frühslawischer Keramik in Mušov /Bez. Břeclav /.....	61
B. D o s t á l , J. V i g n a t i o v á , A. Š i k : Břeclav-Pohansko 1976 /okr. Břeclav /.- Břeclav-Pohansko 1976 /Bez. Břeclav /.....	62
Č. S t a ň a : Zbytky slovanské chaty v Blučině /okr. Brno-venkov /.- Überreste einer slawischen Hütte in Blučina /Bez. Brno-venkov /.....	66
Č. S t a ň a : Dokončení záchranného výzkumu na slovanském pohřebišti v Rajhradě /okr. Brno-venkov /.- Beendung der Rettungsgrabung auf dem slawischen Gräberfeld in Rajhrad /Bez. Brno-venkov /.....	66
M. S t l o u k a l : Kostry ze zachraňovacího výzkumu u sýpky v Rajhradcích /okr. Brno-venkov /.- Skelette aus der Rettungsgrabung beim Speicher in Rajhradice /Bez. Brno-venkov /.....	67
Z. M ě ř í n s k ý : Pohřebiště ze střední doby hradištní u Velkých Bílovic /okr. Břeclav /.- Gräberfeld aus der mittleren Burgwallzeit bei Velké Bílovice /Bez. Břeclav /.....	69
B. K l í m a : Staroslovanský objekt v Břeclavě /okr. Břeclav /.- Altslawisches Objekt in Břeclav /Bez. Břeclav /.....	70
B. K l í m a : Velkomoravský hrob v Dolních Věstonicích /okr. Břeclav /.- Grossmährisches Grab in Dolní Věstonice /Bez. Břeclav /.....	70
R. S n á š i l : Velkomoravský hrob z Uherského Hradiště - Jarošova /okr. Uherské Hradiště /.- Grossmährisches Grab aus Uherské Hradiště - Jarošov /Bez. Uherské Hradiště /.....	71
R. S n á š i l : Velkomoravský hrob ze Sušice /okr. Uherské Hradiště /.- Grossmährisches Grab aus Sušice /Bez. Uherské Hradiště /.....	71
R. S n á š i l : Velkomoravské kostrové pohřebiště u Zlechova /okr. Uherské Hradiště /.- Grossmährisches Skelettgräberfeld bei Zlechov /Bez. Uherské Hradiště /.....	72
J. U n g e r : Siedlung aus der mittleren Burgwallzeit bei Morkůvky /Bez. Břeclav /.....	73
J. U n g e r : Weiteres mittelburgwallzeitliches Gräberfeld bei Velké Bílovice /Bez. Břeclav /.....	73
J. B l á h a : Záchranný výzkum v Olomouci - Pekárni ulice /okr. Olomouc /.- Rettungsgrabung in Olomouc - Pekárni Gasse /Bez. Olomouc /.....	73
M. K o s t e l n í k o v á : Výzkum hradiště Petrova louka u Strachotína /okr. Břeclav /.- Grabung des Burgwalles Petrova Louka bei Strachotín /Bez. Břeclav /.....	74
Z. M ě ř í n s k ý : Slovanské kostrové hroby u Nového Poddvorova /okr. Hodonín /.- Slawische Skelettgräber bei Nový Poddvorov /Bez. Hodonín /.....	75
V. G o š : Slovanské pohřebiště z 11. stol. v Lošticích /okr. Šumperk /.- Slawisches Gräberfeld aus dem 11. Jahrhundert in Loštice /Bez. Šumperk /.....	75
V. B u r i a n : Nález mladohradištní keramiky polského typu z Velkých Hostěrádek /okr. Břeclav /.- Fund von jungburgwallzeitlicher Keramik des polnischen Types aus Velké Hostěrádky /Bez. Břeclav /.....	76
R. S n á š i l : Nález mladohradištní láhve z Ostrožské Nové Vsi /okr. Uherské Hradiště /.- Fund einer jungburgwallzeitlichen Flasche aus Ostrožská Nová Ves /Bez. Uherské Hradiště /.....	77

Z. M ě ř í n s k ý : Archeologické nálezy z Letovic /okr. Blansko / . - Archäologische Funde aus Letovice /Bez. Blansko /	77
V. D o h n a l : Slovanská mohyla /? / v Hustopečích nad Bečvou /okr. Přerov / . - Slawisches Hügelgrab /? / in Hustopeče nad Bečvou /Bez. Přerov /	78
R. S n á š i l : Determination eines slawischen Skelettes aus Hluk / Bez. Uherské Hradiště /	79
R. S n á š i l : Záchranný výzkum v Uherském Hradišti-Starém Městě /okr. Uherské Hradiště / . - Rettungsgrabung in Uherské Hradiště-Staré Město /Bez. Uherské Hradiště /	79
D. C e j n k o v á : Pokračování výzkumu kláštera Na luhu v Brně-Komárově /okr. Brno-město / . - Fortsetzung der Grabung des Klosters "Na luhu" in Brno-Komárov /Bez. Brno-město /	81
Z. M ě ř í n s k ý , M. S o u k o p : Pokračování záchranných akcí v místech zaniklé středověké osady Studýň, obec Zbýšov /okr. Brno-venkov / . - Fortsetzung der Rettungsaktionen an der Stelle der mittelalterlichen Dorfwüstung Studýň, Gemeinde Zbýšov /Bez. Brno-venkov /	81
E. K o r d i o v s k ý : Neznámá zaniklá osada na katastru Klobouk u Brna /okr. Břeclav / . - Unbekannte Dorfwüstung im Kataster Klobouky bei Brno /Bez. Břeclav/	82
V. D o h n a l : Průzkum studny na rajském dvoře u olomouckého domu /okr. Olomouc/ . - Erforschung des Brunnens im Paradieshof beim Dom in Olomouc /Bez. Olomouc/	83
B. N o v o t n ý : Další nálezy ze středověkých jímek v historickém jádru města Jihlavy /okr. Jihlava / . - Weitere Funde aus mittelalterlichen brunnenartigen Abfallgruben im historischen Stadtkern von Jihlava /Bez. Jihlava /	84
B. N o v o t n ý : Kamenná plotna s nápisem z Lesonic /okr. Znojmo / . - Eine Steinplatte mit Inschrift aus Lesonice /Bez. Znojmo /	86
V. Š i k u l o v á : Pokračování výzkumu dominikánského kláštera v Opavě /okr. Opava/ . - Fortsetzung der Grabung des Dominikaner Klosters in Opava /Bez. Opava/	87
J. U n g e r : Beendung der Grabung von Kirchenfundamenten auf der Dorfwüstung Koválov bei Žabčice /Bez. Brno-venkov /	88
J. U n g e r : Funde mittelalterlicher Keramik aus Valtice /Bez. Břeclav /	89
J. U n g e r : Vierte Grabungssaison auf dem mittelalterlichen Hausberg "Kulatý kopec" bei Žabčice /Bez. Brno-venkov /	89
R. S n á š i l : Předběžné výsledky 8. a 9. výzkumné sezony Záblačan, obec Polešovice /okr. Uherské Hradiště / . - Vorläufige Ergebnisse der 8. und 9. Grabungssaison in Záblačany, Gemeinde Polešovice /Bez. Uherské Hradiště /	89
R. S n á š i l : Weitere Funde aus Osvětimany /Bez. Uherské Hradiště /	91
R. S n á š i l : Mittelalterliche Funde aus Uherské Hradiště /Bez. Uherské Hradiště/	91
R. S n á š i l : Lesefunde auf der Feste in Strání /Bez. Uherské Hradiště/	91
O. Š e d o : Středověké osídlení v Mušově /okr. Břeclav / . - Mittelalterliche Besiedlung in Mušov /Bez. Břeclav /	91
Z. H i m m e l o v á : Středověký výzkum v areálu starobrněnského kláštera /okr. Brno-město / . - Mittelalterliche Grabung im Areal des Klosters von Staré Brno /Bez. Brno-město/	92
J. N o v á k , J. K a r e l : Zaniklé středověké sídliště v Rýmařově /okr. Bruntál / . - Mittelalterliche Siedlungswüstung in Rýmařov /Bez. Bruntál /	93
J. N o v á k , J. K a r e l : Výzkum hrádku v Rýmařově /okr. Bruntál / . - Grabung des Hausberges in Rýmařov /Bez. Bruntál /	94

D. Jelínková :	Pokračování záchranného výzkumu feudálního sídla v Moravské Třebové-Udánkách /okr. Svitavy /.- Fortsetzung der Rettungsgrabung eines Feudalsitzes in Moravská Třebová-Udánky /Bez.Svitavy /.....	94
V. Burian :	Zánik středověké akropole hradiska Tepenec u Jívové /okr. Olomouc/.- Wüstung der mittelalterlichen Akropole des Burgwalles Tepenec bei Jívová / Bez. Olomouc /.....	95
Z. Měřínský :	Povrchový průzkum na zaniklé středověké osadě Štítky u Svojkovic /okr. Jihlava /.- Oberflächenuntersuchung auf der mittelalterlichen Dorfwüstung Štítky bei Svojkovice /Bez.Jihlava /.....	95
D. Šaurová :	Pokračování výzkumu v Konůvkách a na Kepkově, obec Nížkovice-Heršpice /okr. Vyškov /.- Fortsetzung der Grabung in Konůvky und auf Kepkov, Gemeinde Nížkovice-Heršpice /Bez. Vyškov /.....	96
M. Stloukal :	Kostry z pohřebiště v Konůvkách, obec Nížkovice-Heršpice /okr. Vyškov /.- Skelette von dem Gräberfeld in Konůvky, Gemeinde Nížkovice -Heršpice /Bez. Vyškov /.....	97
J. Pavelčík :	Středověké nálezy z Opavy - Masařské ulice /okr. Opava /.-Mittelalterliche Funde aus Opava - Masařská Gasse /Bez.Opava /.....	101
J. Pavelčík :	Pokračování zjišťovacího výzkumu v Albrechticích /okr.Karviná /.- Fortsetzung der Feststellungsgrabung in Albrechtice /Bez.Karviná /.....	102
R. Janošík :	Zbytky raně středověké církevní stavby ve Vysokém Poli /okr. Gottwaldov /.- Überreste eines frühmittelalterlichen Kirchenbaues in Vysoké Pole /Bez. Gottwaldov /.....	102
V. Goš :	Dokončení výzkumu "Vodní tvrze" v Jeseníku /okr. Šumperk /.- Beendigung der Grabung der "Wasserburg" in Jeseník /Bez.Šumperk /.....	103
Z. Měřínský :	Povrchové průzkumy a záchranné akce v okolí Velkých Bílovic v roce 1976 /okr. Břeclav /.- Oberflächenuntersuchungen und Rettungsaktionen in der Umgebung von Velké Bílovice im Jahre 1976 /Bez.Břeclav /.....	104
Z. Měřínský :	Zpráva o povrchových průzkumech a zaměrování středověkých hrádků a tvrzí na jihozápadní Moravě /okr. Jihlava, Třebíč /.- Bericht über Oberflächenuntersuchungen und Vermessungen von mittelalterlichen Hausbergen und Festen in Südwestmähren /Bez.Jihlava, Třebíč /.....	105
V. Burian :	První nálezy z bývalého mořického hřbitova v Olomouci /okr.Olomouc/.- Erste Funde von dem ehemaligen Mauric Friedhof in Olomouc /Bez.Olomouc/.....	106
P. J. Mičhna :	Archeologický průzkum staveniště Státní spořitelny v Olomouci, I.etapa /okr.Olomouc /.-Archäologische Untersuchung des Bauplatzes der Staatlichen Sparkasse in Olomouc, I. Etappe /Bez. Olomouc /.....	108
J. Bláha :	Záchranný výzkum v Olomouci - Školní ulici č. 2 /okr. Olomouc /.- Rettungsgrabung in Olomouc - Školní Gasse Nr. 2 /Bez.Olomouc /.....	109
J. Bláha :	Zjišťovací výzkum v Olomouci - náměstí Míru č. 25 /okr. Olomouc /.- Feststellungsgrabung in Olomouc - Náměstí Míru Nr. 25 /Bez. Olomouc /.....	109
J. Bláha :	Středověké nálezy z Olomouce - Školní ulice č. 6 /okr. Olomouc /.-Mittelalterliche Funde aus Olomouc - Školní Gasse Nr. 6 /Bez. Olomouc /.....	110
S. Bříza :	Záchranný výzkum Bruntál-Zámek 1976 /okr. Bruntál /.- Rettungsgrabung Bruntál - Schloss 1976 /Bez. Bruntál /.....	111
D. Jelínková :	Zachraňovací výzkum v katastru obce Mušova /okr. Břeclav /.- Rettungsgrabungen im Kataster der Gemeinde Mušov /Bez. Břeclav /.....	111
Z. Trnáčková :	Zachraňovací akce v Mušově /okr. Břeclav /.- Rettungsaktionen in Mušov /Bez. Břeclav /.....	113
O. Šedo :	Nálezy ze sídlišť na pravém břehu Dyje v katastru Mušova a Horních Věstonic /okr. Břeclav /.- Funde aus den Siedlungen am rechten Ufer der Dyje im Kataster Mušov und Horní Věstonice /Bez.Břeclav /.....	114

B. Klíma :	Nové nálezy v Bulharech /okr. Břeclav /.- Neue Funde in Bulhary /Bez. Břeclav /.....	115
B. Klíma ml. :	Nálezy u naftové věže v Dolních Věstonicích /okr. Břeclav /.- Funde bei einem Bohrturm in Dolní Věstonice /Bez. Břeclav /.....	116
B. Klíma ml. :	Objevy ve staré štěrkovně u Dolních Věstonic /okr. Břeclav /.- Entdeckungen in der alten Schottergrube bei Dolní Věstonice /Bez. Břeclav/.....	117
R. Snášil :	Funde aus Babice /Bez. Uherské Hradiště /.....	118
Z. Měřínský :	Záchranný výzkum v nové štěrkovně n.p. Ingstav u Dolních Věstonic /okr. Břeclav /.- Rettungsgrabung in der neuen Schottergrube des VEB Ingstav bei Dolní Věstonice /Bez. Břeclav /.....	118
Z. Měřínský :	Ojedinelé nálezy z katastru Velkých Bílovic /okr. Břeclav /.- Einzel-funde aus dem Kataster Velké Bílovice /Bez. Břeclav /.....	119
J. Kovárník :	Další nálezy pravěkého osídlení regionu horního toku Rokytné /okr. Třebíč /.- Weitere Funde einer vorgeschichtlichen Besiedlung in der Region des oberen Laufes der Rokytná /Bez. Třebíč /.....	120
V. Dohnal :	Mohyla u obce Rouské /okr. Přerov /.- Hügelgrab bei der Gemeinde Rouské /Bez. Přerov /.....	121
J. Čižmářová :	Předběžná zpráva o záchranném výzkumu v Brně-Starém Lískovci /okr. Brno-město/.- Vorbericht über die Rettungsgrabung in Brno-Starý Lískovec /Bez. Brno-město /.....	122
J. Chochol :	Určení antropologického materiálu ze záchranného výzkumu v Brně-Starém Lískovci /okr. Brno-město /.- Bestimmung des anthropologischen Materiales aus der Rettungsgrabung in Brno-Starý Lískovec /Bez. Brno-město /.....	123
L. Peške :	Nález kostí z výzkumu ve Starém Lískovci /okr. Brno-město /.-Knochen-funde von der Grabung in Starý Lískovec /Bez. Brno-město /.....	124
J. Čižmářová :	Sběry na sídlištní ploše u Brněnských Ivanovic /okr. Brno-město/.- Lesefunde von der Siedlungsfläche bei Brněnské Ivanovice /Bez. Brno-město/.....	125
S. Stuchlík :	Kostrový hrob z cihelny v Nejdku /okr. Břeclav /.-Skelettgrab aus der Ziegelei in Nejde /Bez. Břeclav /.....	125
Z. Fišer :	Pravěké sídlištní nálezy z Kotojed u Kroměříže /okr. Kroměříž /.- Prä-historische Siedlungsfunde aus Kotojedy bei Kroměříž /Bez. Kroměříž /.....	126
J. Pavelčík :	Nové nálezy ze Sušic /okr. Přerov /.- Neue Funde aus Sušice /Bez. Přerov /.....	127
J. Pavelčík :	Nové pravěké osady u Lipníku nad Bečvou /okr. Přerov /.- Neue prä-historische Siedlungen bei Lipník nad Bečvou /Bez. Přerov /.....	127
J. Pavelčík :	Nově zjištěné lokality ve Velkých Hošticích /okr. Opava /.- Neu fest-gestellte Lokalitäten in Velké Hoštice /Bez. Opava /.....	128
J. Pavelčík :	Hradisko u Koberic /okr. Opava /.- Der Burgwall bei Koberice /Bez. Opava /.....	128
L. Págo :	Nové možnosti odstraňování stimulatorů koroze z archeologických železných nálezů. - Neue Entfernungsmöglichkeiten der Korrosionsstimulatoren von archäologi-schen Eisenfunden.....	129
L. Págo :	Význam použití antikoročních inhibitorů při konzervaci archeologických ko-vových nálezů.- Die Bedeutung der Verwendung antikorrosiver Inhibitoren bei der Kon-servierung archäologischer Metallfunde.....	132
E. Opravil :	Dřevo z báze povodňových uloženin řeky Moravy u Strážnice /okr. Ho-donín /.- Hölzer aus der Basis der Überschwemmungsablagerungen des Flusses Morava bei Strážnice /Bez. Hodonín /.....	135

K. L u d i k o v s k ý : Interdisciplinární racionalizační brigáda /IRB / - výsledky práce moravské skupiny za rok 1976. - Interdisziplinare Rationalisierungsbrigade /IRB/ - Arbeitsergebnisse der mährischen Gruppe für das Jahr 1976.....

136



PŘEHLED VÝZKUMŮ 1976.

Vydává : Archeologický ústav ČSAV v Brně, sady Osvobození 17/19
Odpovědný redaktor : Akademik Josef Poulík
Redaktoři : Dr. A. Medunová, dr. J. Meduna, dr. J. Říhovský
Překlady : Dr. R. Tichý, E. Tichá
Kresby : doc. dr. B. Klíma, A. Životská
Na titulním listě : Bronzová přezka ze slovanského sídliště v Mutěnicích
Tisk : Moravské tiskařské závody, n.p. Olomouc, závod Gottwaldov, provoz 34 -
Kyjov
Evidenční číslo : ÚVTEI-73332
Vydáno jako rukopis - 450 kusů - neprodejné

PD 1520

1976. (1978.)