AIS ČR
Archeologický informační systém
České republiky

Novinky z AIS ČR a archivu ARÚB

Mgr. Tomáš Pavloň
archiv Archeologického ústavu AV ČR, Brno, v. v. i.

EVROPSKÁ UNIE
Evropské strukturální a investiční fondy
OP Výzkum, vývoj a vzdělávání

MINISTERSTVO ŠKOLSTVÍ,
MLÁDEŽE A TĚLOVÝCHOVY

ARÚ
PRAHA

ARÚB Archeologický ústav
AV ČR, Brno

- Nově dostupné archivní fondy
- Časopis Přehledy výzkumů on-line
- Testování webové aplikace AMČR
- Vytěžování prostorových dat z Digitálního archivu

Nově dostupné fondy

- Archivní fond „Nevázané“ dostupný on-line v Digitálním archivu AMČR
- Přihlášení na „badatele“
- Číslo jednací

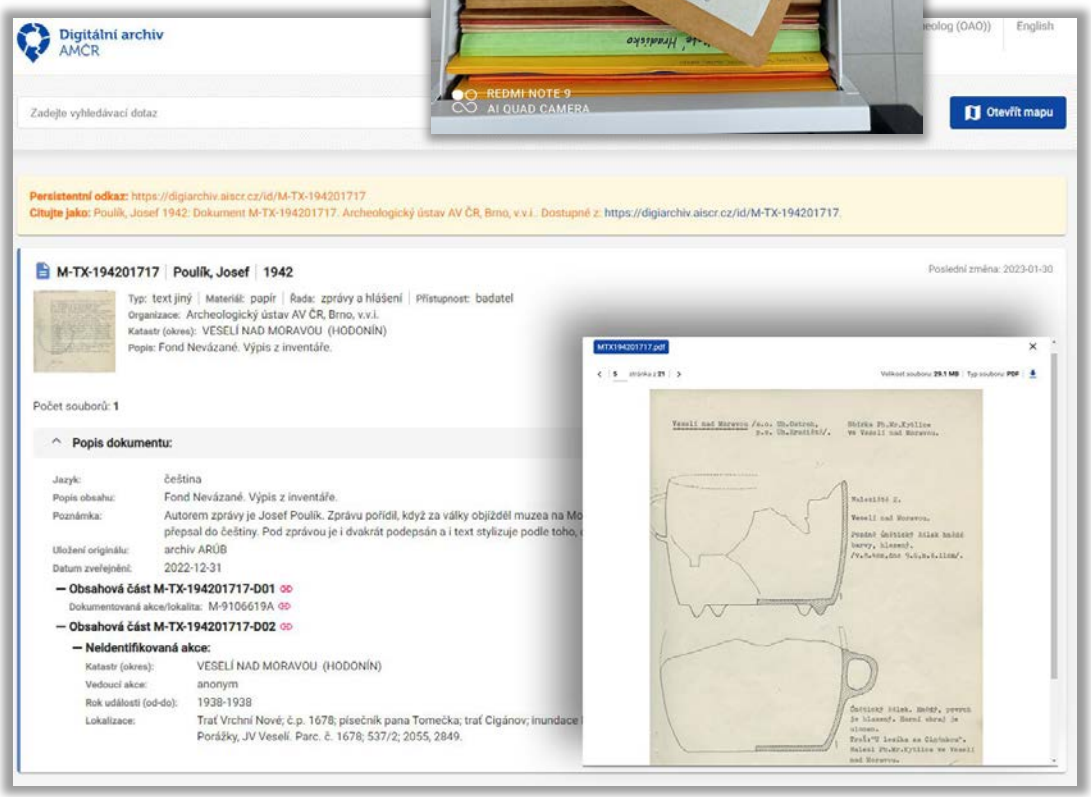

~~123~~/~~45~~

M-TX-194500123

Nově dostupné fondy

- Antonín Zelnitius - pozůstalost
- Dostupná v digitální podobě na vyžádání

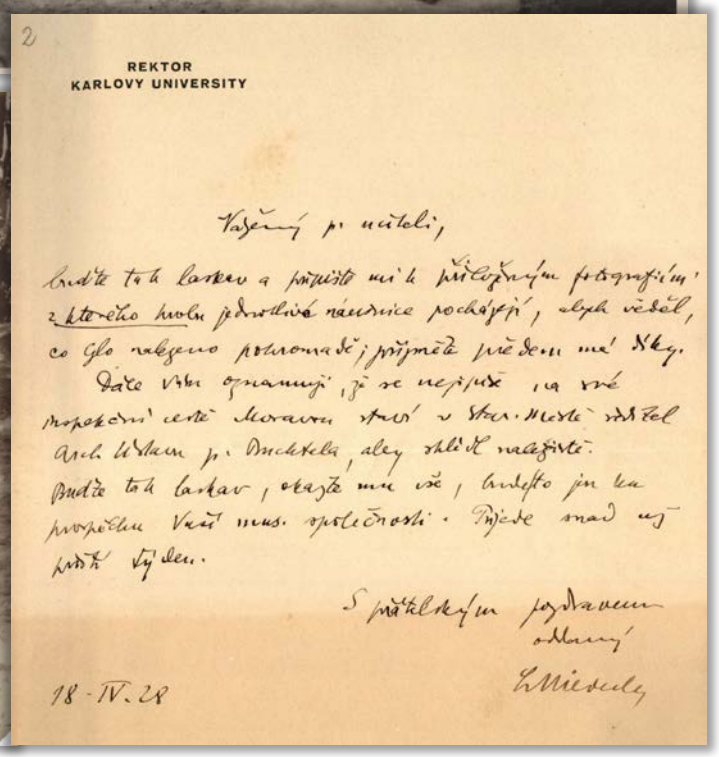

REKTOR
KARLOVY UNIVERSITY

Vážený p. učiteli,

buďte tak laskav a přiložte mi k přiloženým fotografiím z kterého kraje jednotlivé náušnice pocházejí, abych věděl, co Glo nalezeno potvrzuje; přijměte předem mé díky.

Dále Vám oznamuji, že se nejpříště na své propadení ještě Moravou stará v Star. Městě zdržel Arch. Wolram p. Dvořáček, aby zhlédl nalezeniště.

Buďte tak laskav, ukažte mu vše, kdyžto jen ku prospěchu Vaší mus. společnosti. Přijede snad už příští týden.

S přátelským pozdravem
oddaný

Zelnitius

18-IV.28

Nově dostupné fondy

- Hans Freising – osobní archiv
- V digitální podobě do konce roku 2023

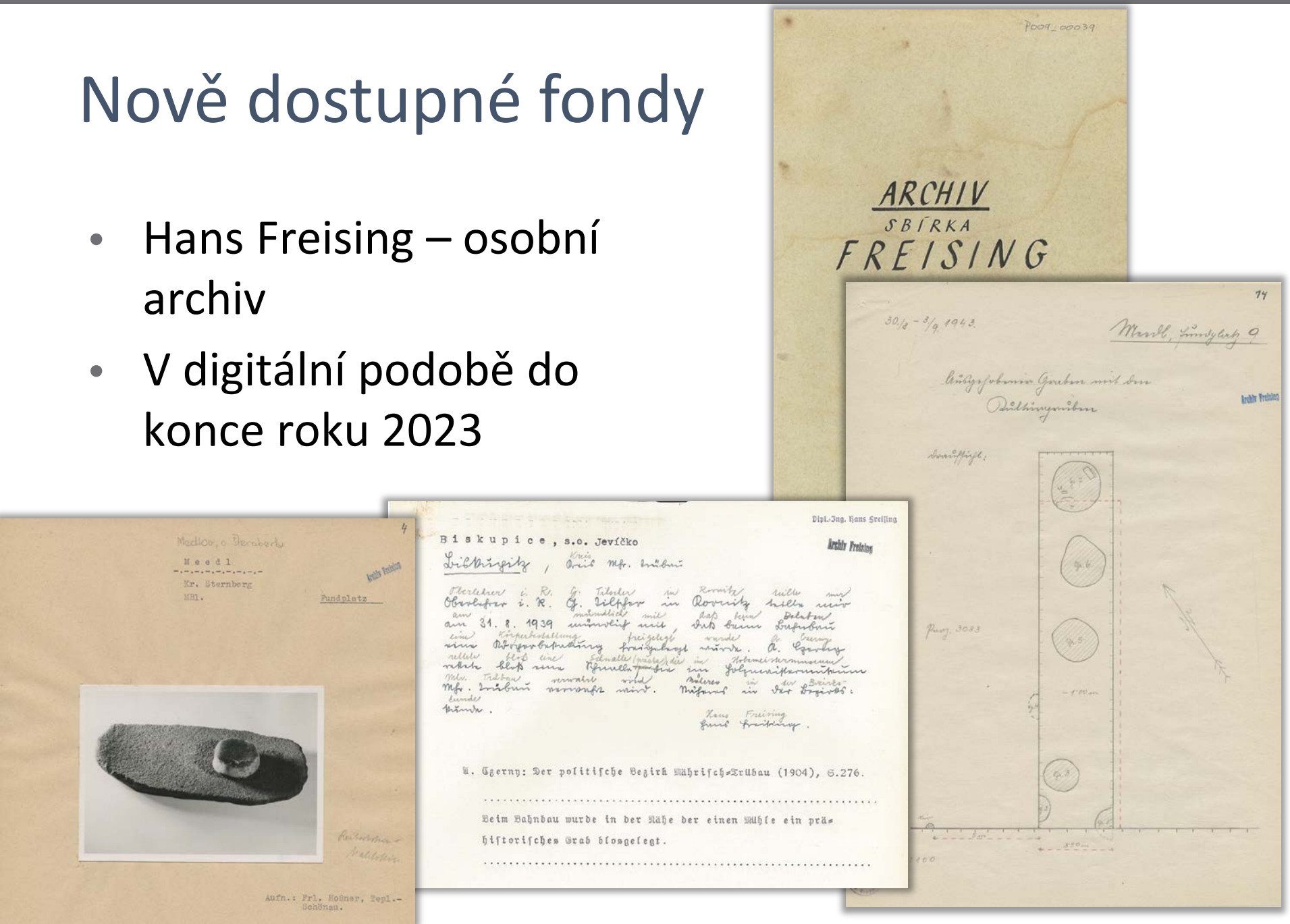

Nově dostupné fondy

- Moravika – nejstarší dokumenty o nálezech a výzkumech na Moravě a ve Slezsku

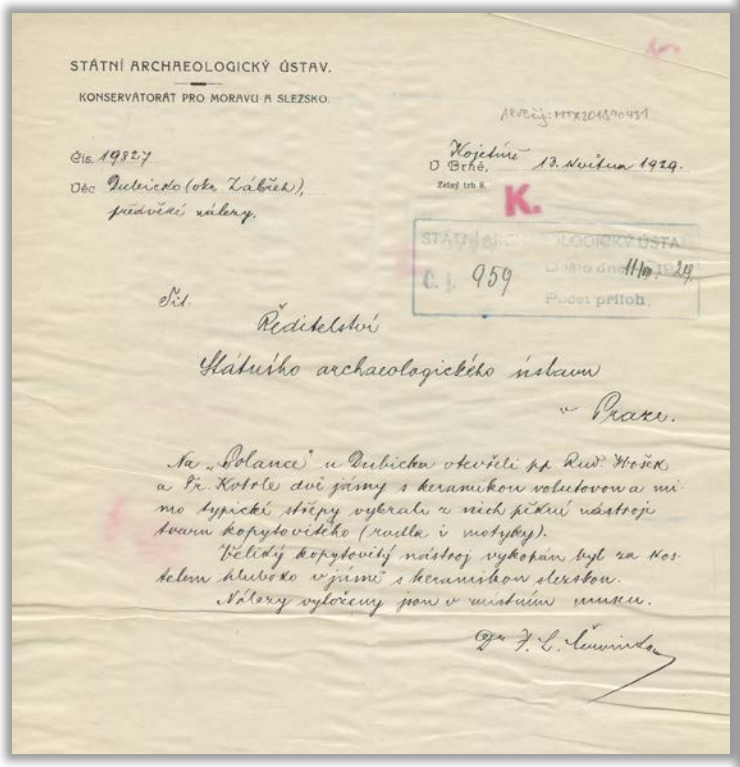

STÁTNÍ ARCHAEOLOGICKÝ ÚSTAV.

KONSERVATORÁT PRO MORAVU A SLEZSKO.

Čís. 19827

Věc: Dubicko (okr. Žábřeh), předvěké nálezy.

Hojetín u Brně, 13. Května 1929.

Zelený trh 8.

K.

STÁTNÍ ARCHAEOLOGICKÝ ÚSTAV

Č. j. 959 Dne 11/6. 1929

Počet příloh.

Sl.

Ředitelství

Státního archaeologického ústavu

v Praze.

Na „Polance" u Dubicka otevřeli pp. Rud. Hoček a Fr. Kotle dvě jámy s keramikou volutovou a mimo typické střepy vybrali z nich pěkný nástroj tvaru kopytovitého (rydlo i motyky).

Téhož kopytovitý nástroj vykopán byl za Kostelem hluboko v jámě s keramikou slezskou.

Nálezy vyloženy jsou v místním museu.

Dr. F. L. Šumník

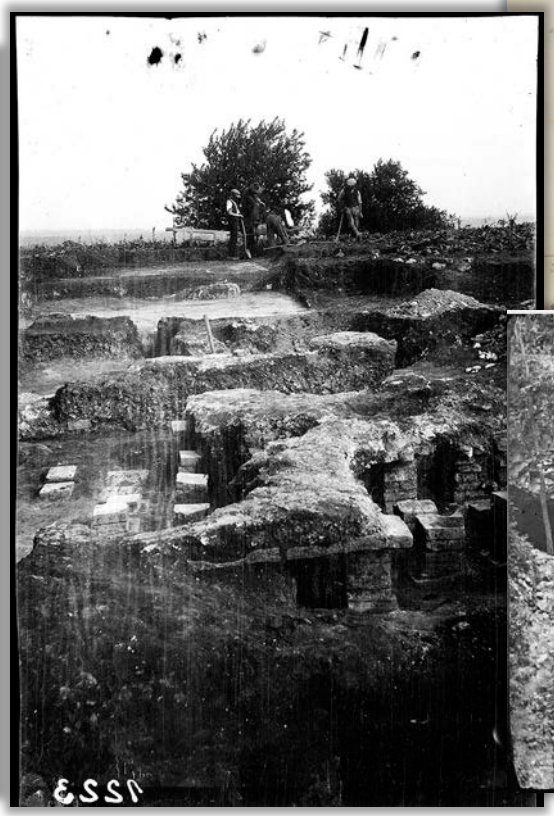

Nově dostupné fondy

- prof. Josef Unger – osobní archiv darován ke zpřístupnění veřejnosti

Přehled výzkumů

- Časopis kompletně dostupný online
- Vyhledávání článků

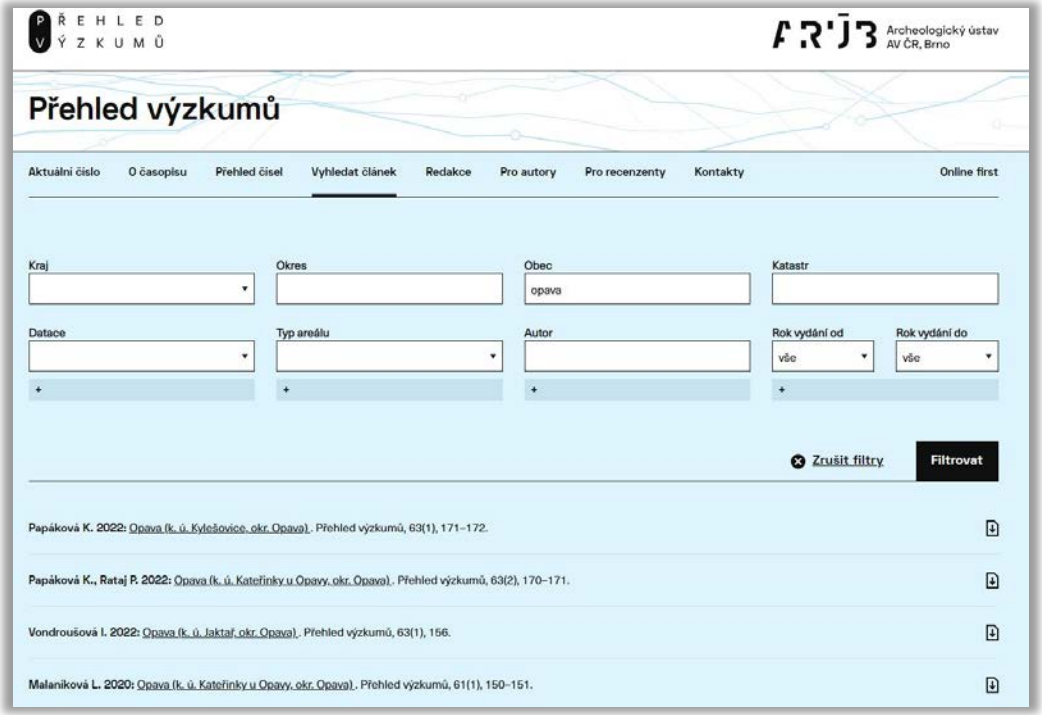

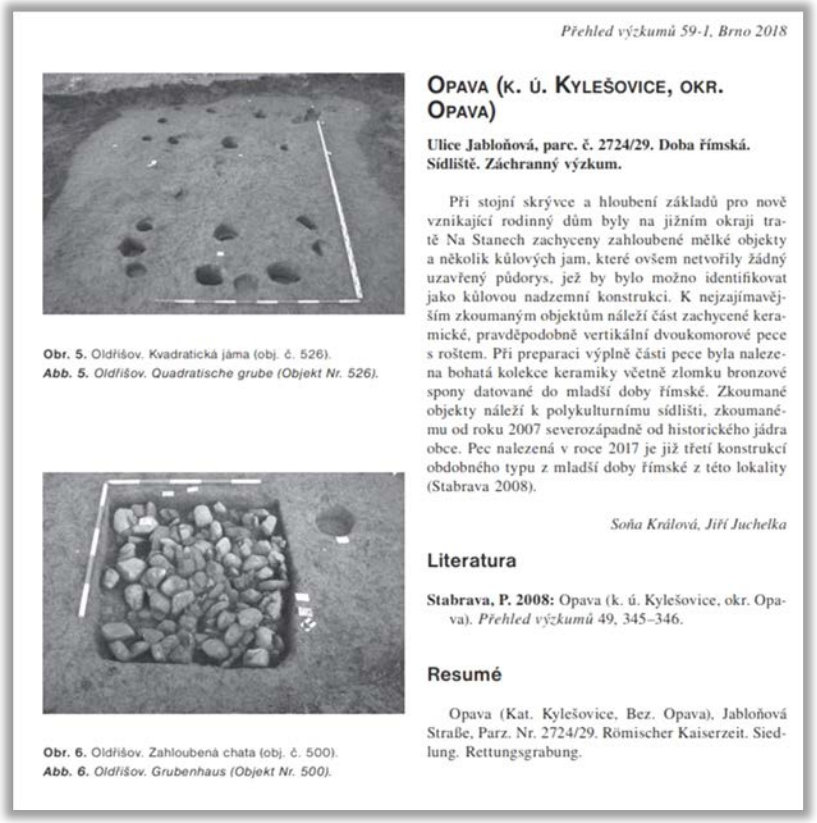

Přehled výzkumů 59-1, Brno 2018

Obr. 5. Oldřišov. Kvadratická jáma (obj. č. 526).
Abb. 5. *Oldřišov. Quadratische grube (Objekt Nr. 526).*

Obr. 6. Oldřišov. Zahloubená chata (obj. č. 500).
Abb. 6. *Oldřišov. Grubenhaus (Objekt Nr. 500).*

Opava (k. ú. Kylešovice, okr. Opava)

Ulice Jabloňová, parc. č. 2724/29. Doba římská. Sídliště. Záchranný výzkum.

Při stojní skrývce a hloubení základů pro nově vznikající rodinný dům byly na jižním okraji tratě Na Stanech zachyceny zahloubené mělké objekty a několik kůlových jam, které ovšem netvořily žádný uzavřený půdorys, jež by bylo možno identifikovat jako kůlovou nadzemní konstrukci. K nejzajímavějším zkoumaným objektům náleží část zachycené keramické, pravděpodobně vertikální dvoukomorové pece s roštem. Při preparaci výplně části pece byla nalezena bohatá kolekce keramiky včetně zlomku bronzové spony datované do mladší doby římské. Zkoumané objekty náleží k polykulturnímu sídlišti, zkoumanému od roku 2007 severozápadně od historického jádra obce. Pec nalezená v roce 2017 je již třetí konstrukcí obdobného typu z mladší doby římské z této lokality (Stabrava 2008).

Soňa Králová, Jiří Juchelka

Literatura

Stabrava, P. 2008: Opava (k. ú. Kylešovice, okr. Opava). *Přehled výzkumů* 49, 345–346.

Resumé

Opava (Kat. Kylešovice, Bez. Opava), Jabloňová Straße, Parz. Nr. 2724/29. Römischer Kaiserzeit. Siedlung. Rettungsgrabung.

Webová AMČR

- Možnost zapojit se do testování webové AMČR

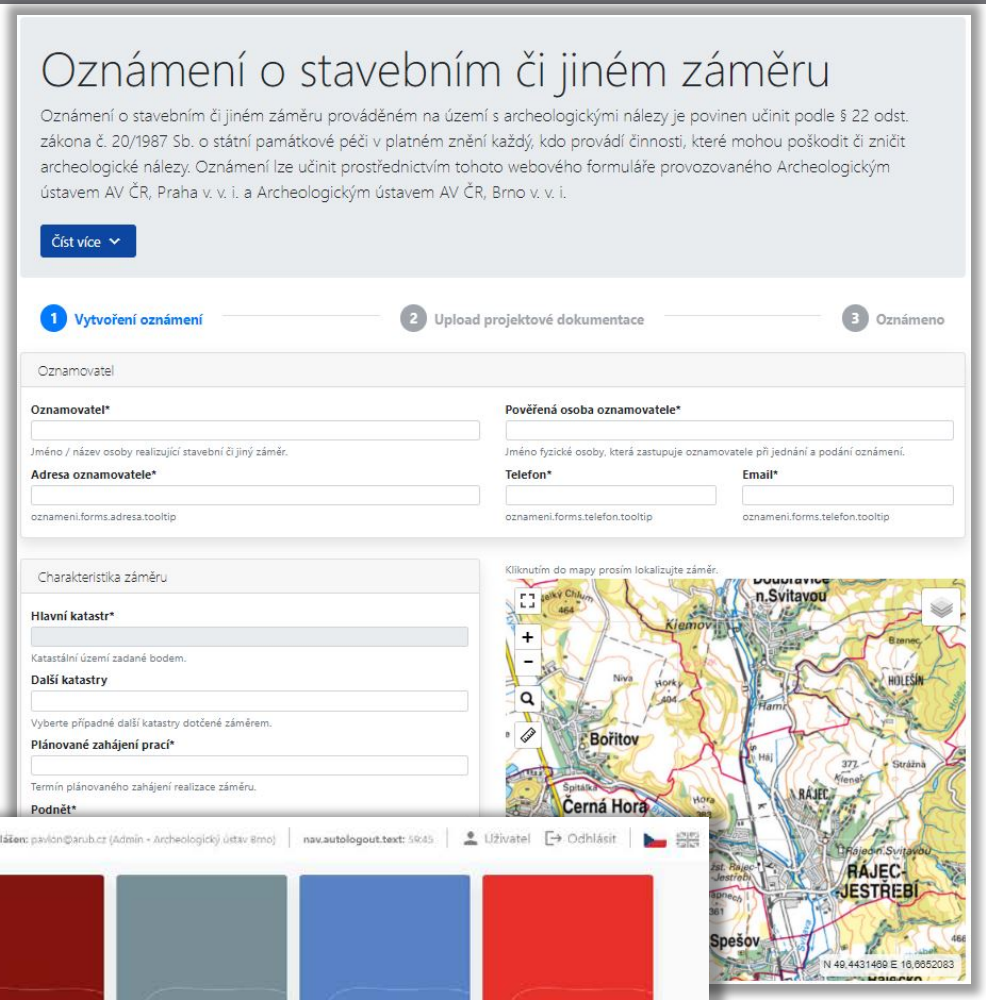

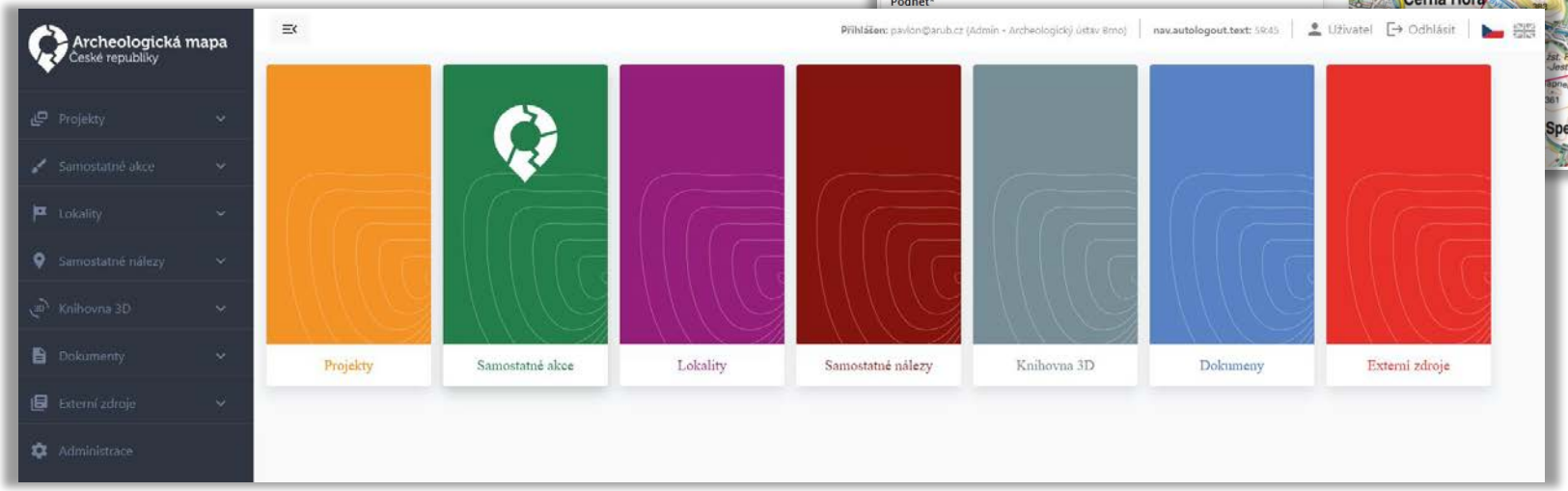

Webová AMČR

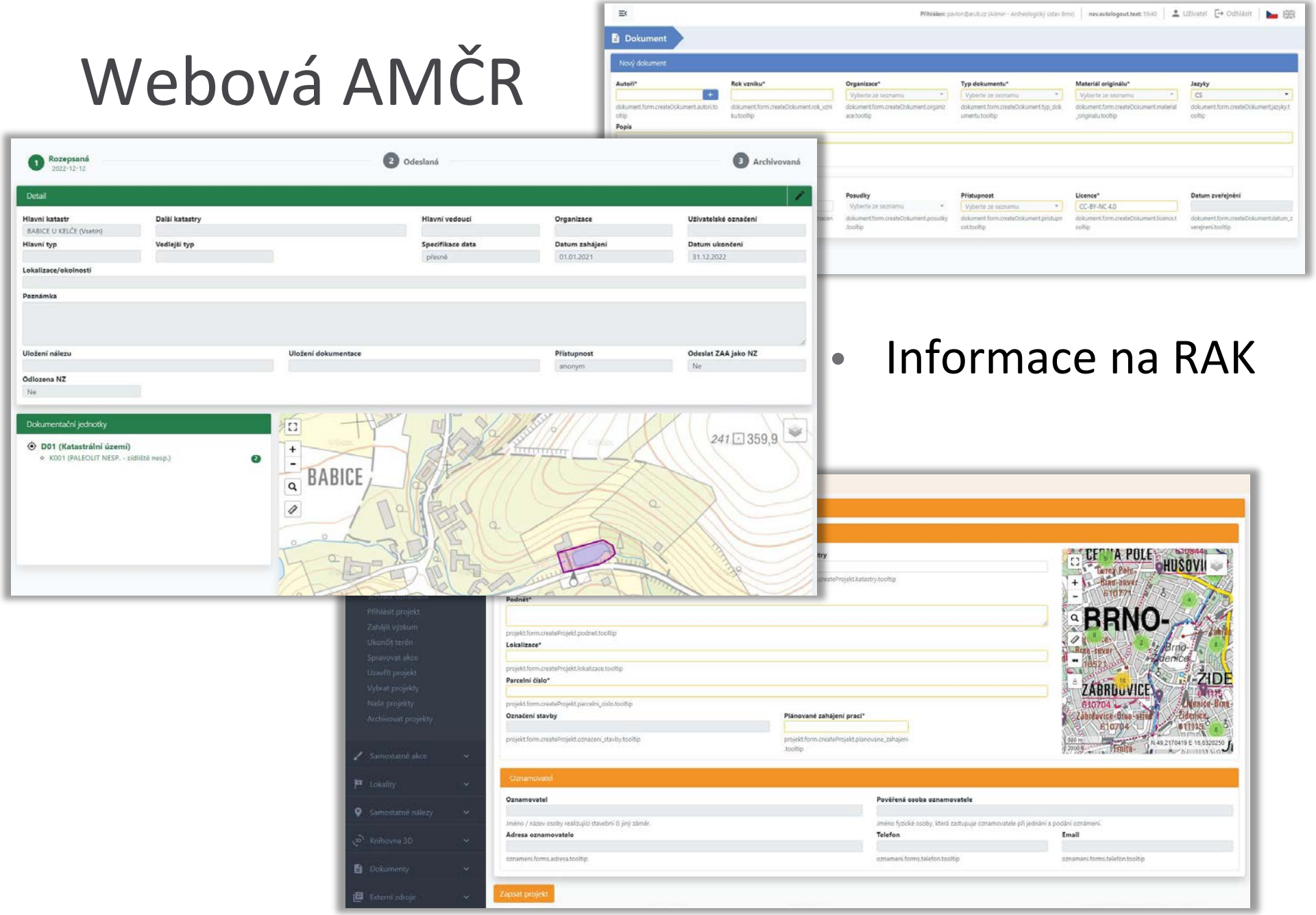

- Informace na RAK

Export PIAN z Digitálního archivu

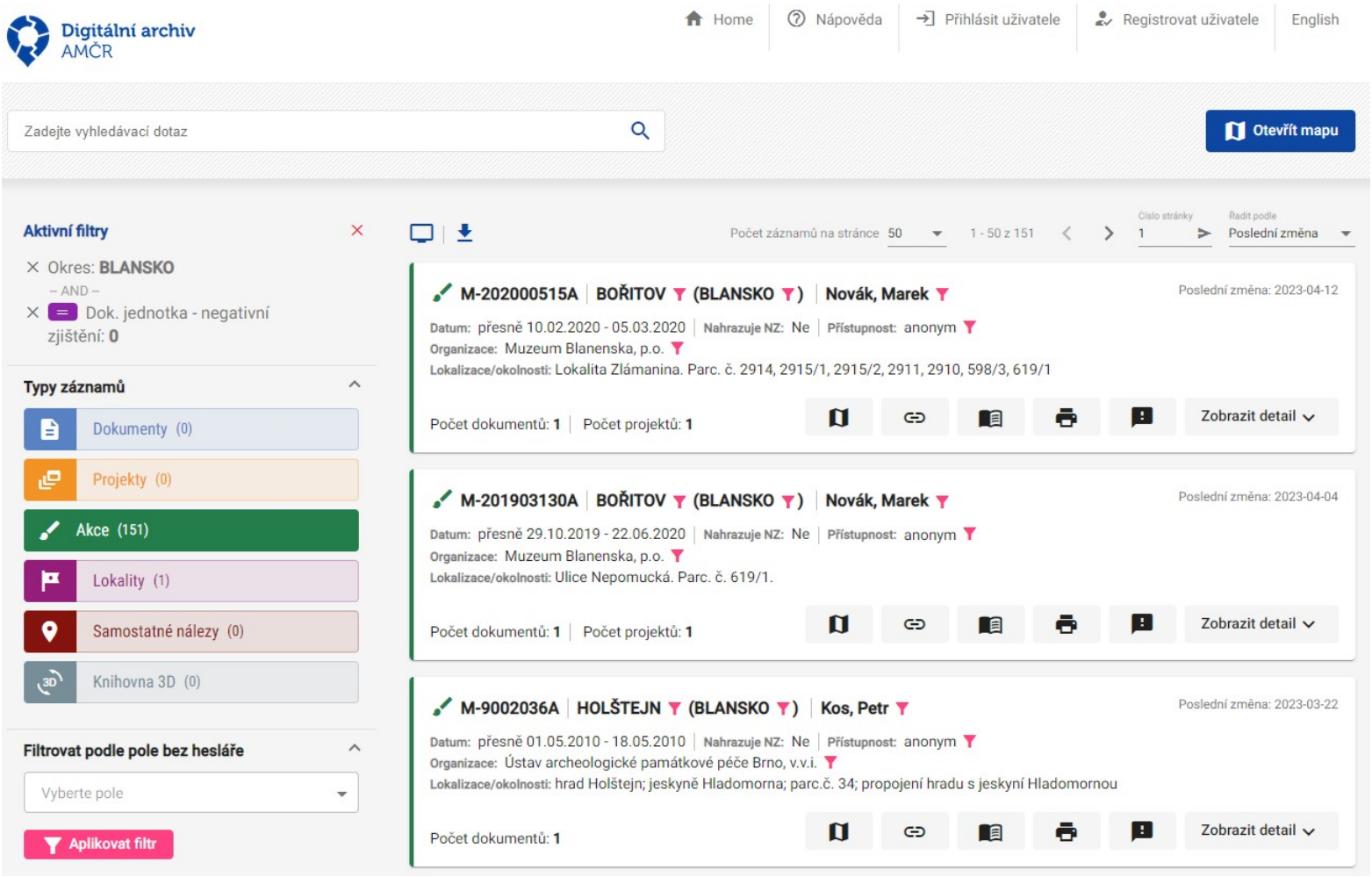

Export PIAN z Digitálního archivu

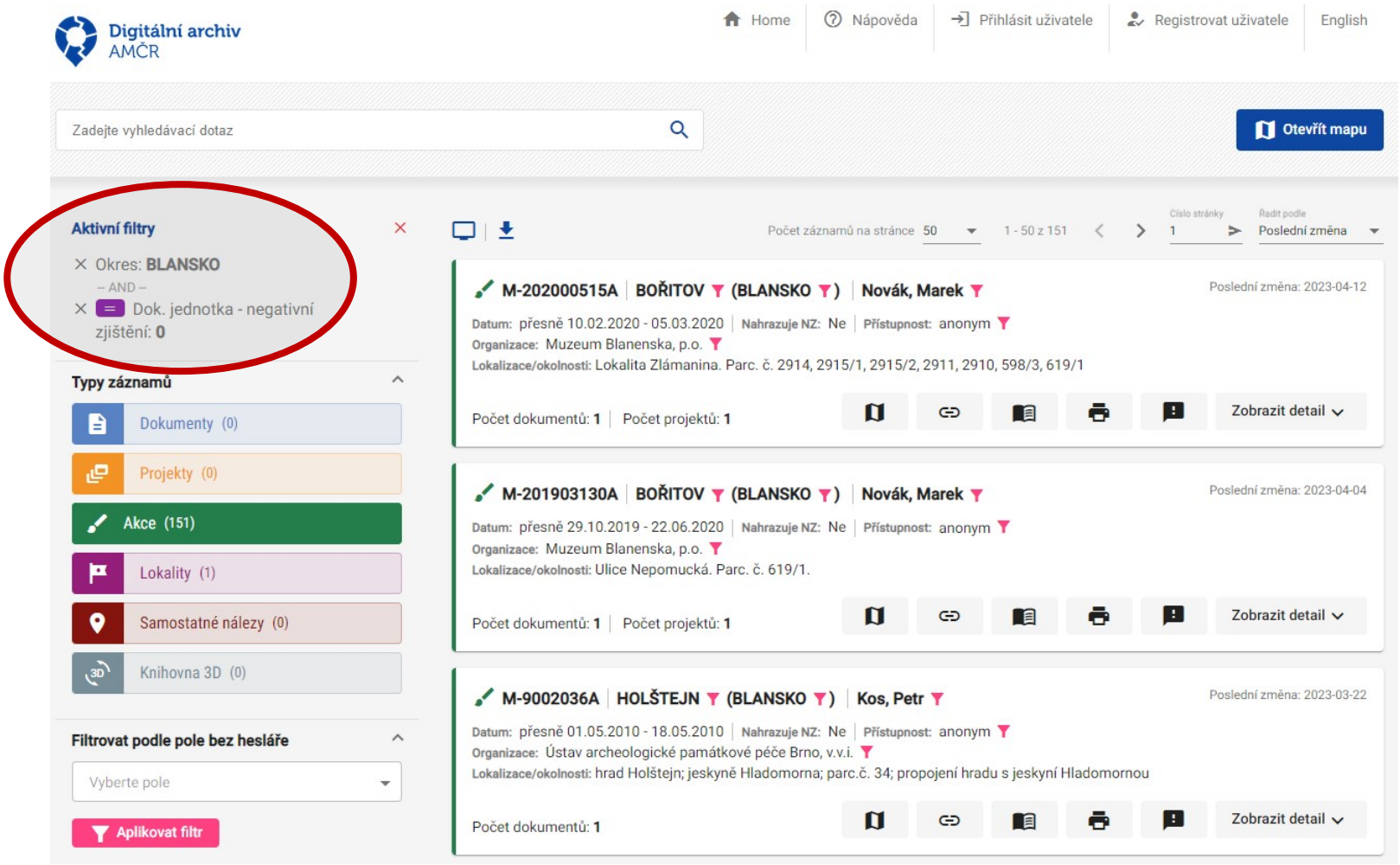

Export PIAN z Digitálního archivu

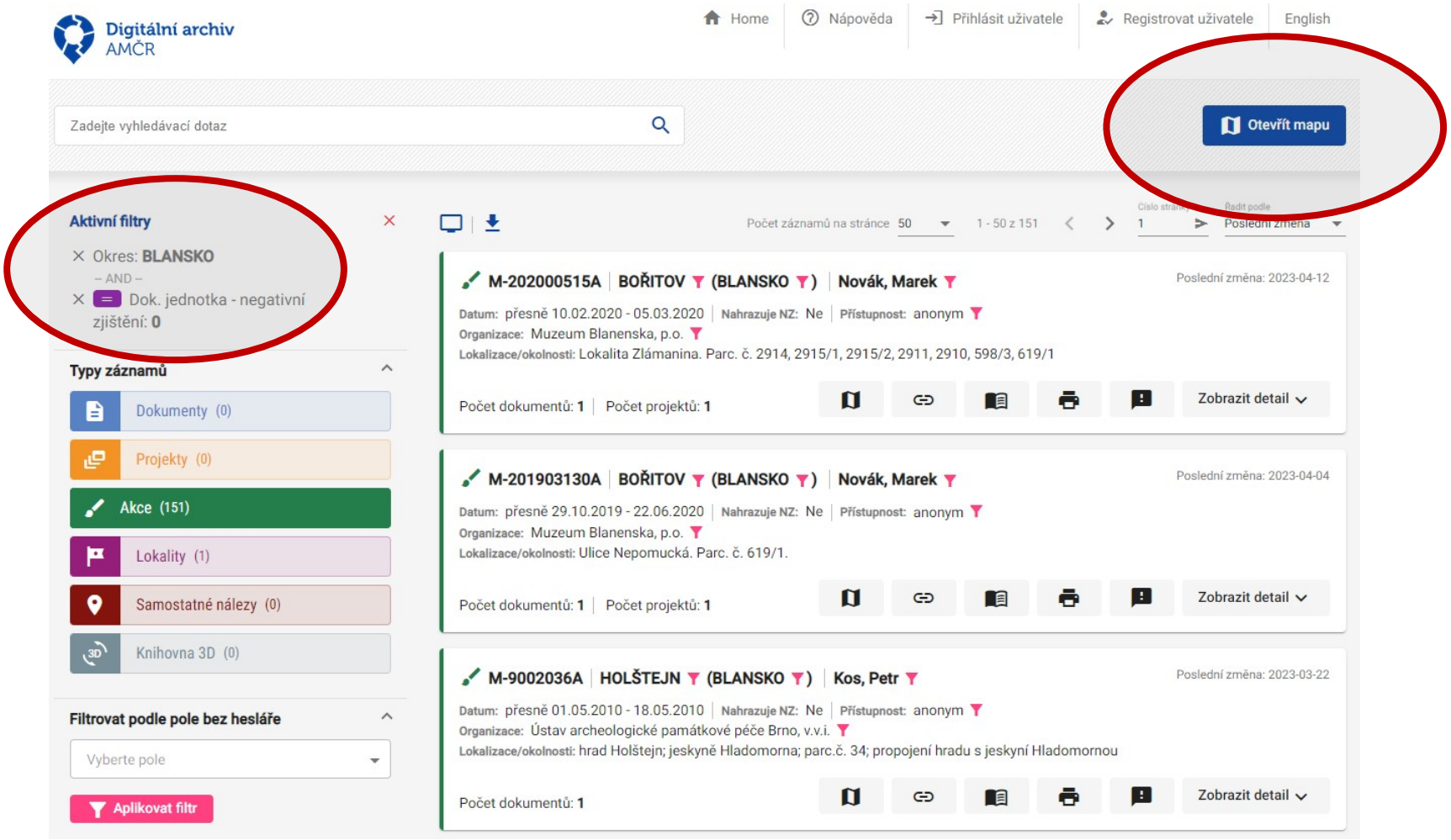

Export PIAN z Digitálního archivu

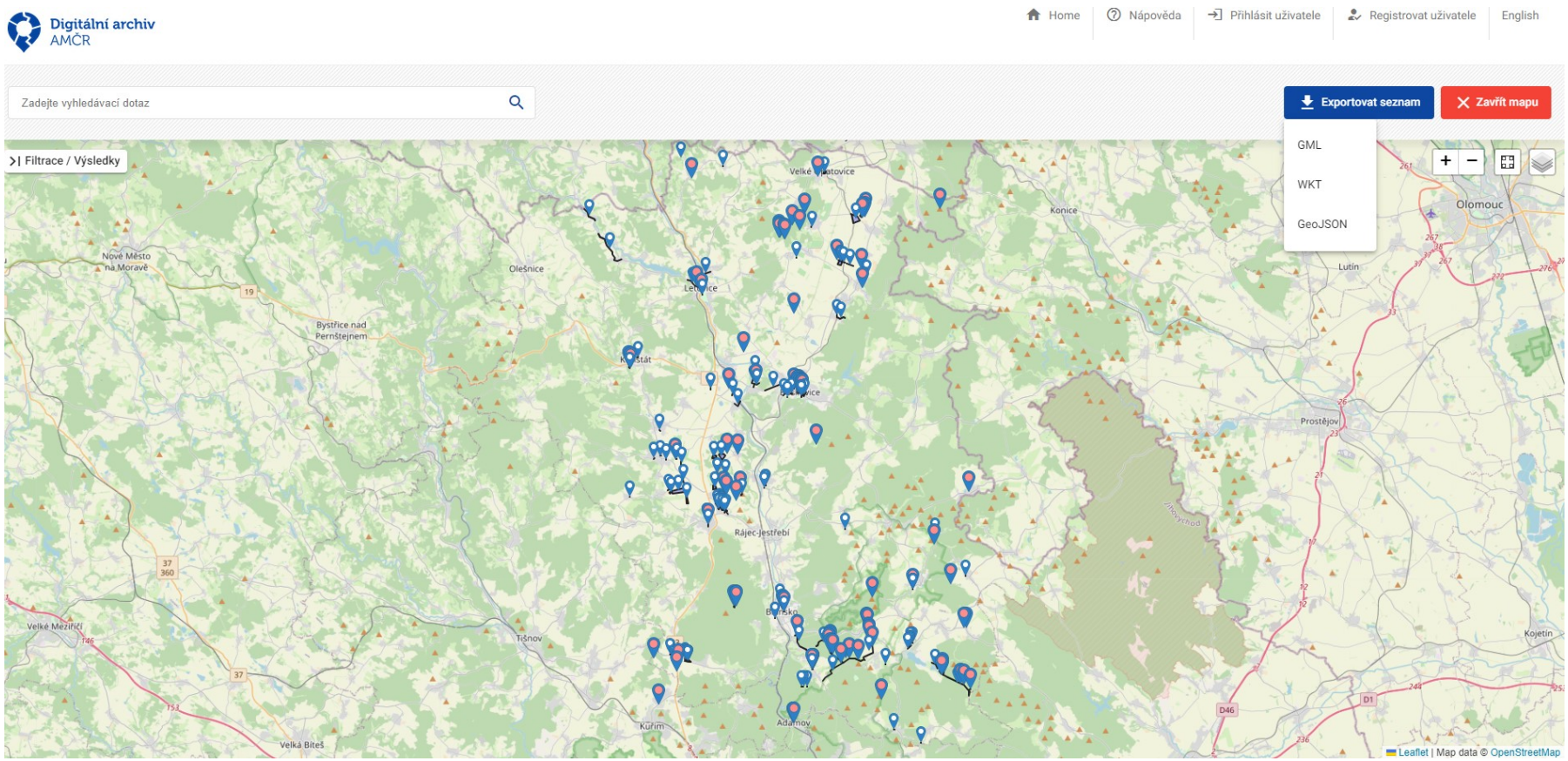

Export PIAN z Digitálního archivu

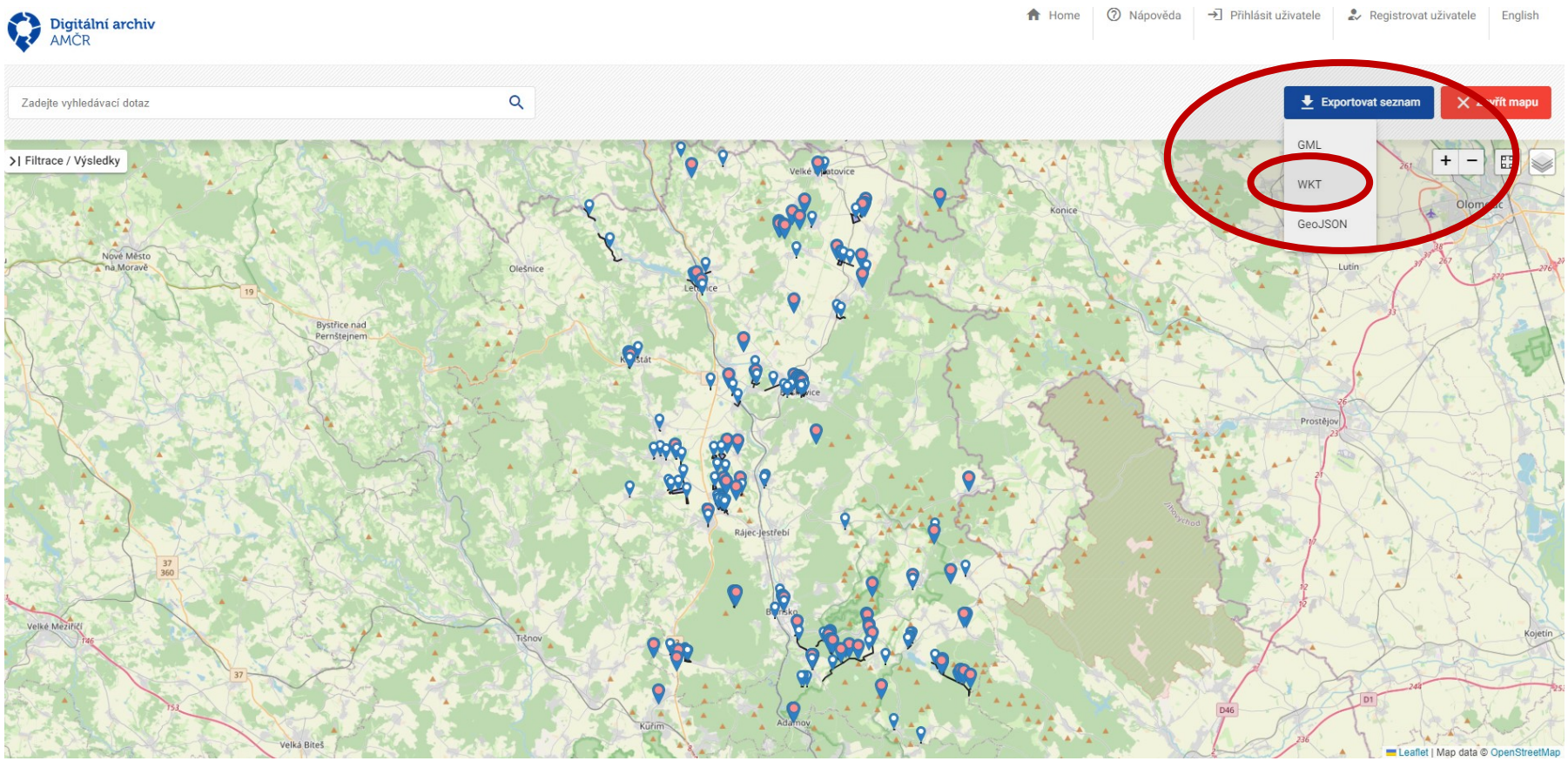

Export PIAN z Digitálního archivu

#	Plan	Přesnost	PIAN - typ	PIAN - Základní mapa 1:10 000	Definiční bod (WGS-84)	WKT	Identifikátor	Okres	Katastr	Další katastry	Vedoucí akce	Organizace	Specifikace data	Projekt - datum zahájení	Projekt - datum ukončení	Hlavní typ	Vedlejší typ
1	P-2414-100468	jednotky metrů	linie	24-14-19	49.4228312115651 , 16.591623459404	LINESTRING(-596623.325501759 -1135447.80713461,-596619.026838896 -1135448.679296923)	M-202000515A	BLANSKO	BOŘITOV		Novák, Marek	Muzeum Blanenska, p.o.	přesně	2020-02-10	2020-03-05	sonda	skupina/síť sond
2	P-2441-100753	jednotky metrů	linie	24-41-01	49.3461898519211 , 16.6807516944355	LINESTRING(-591602.718842023 -1144777.50907777,-591484.875335473 -1144730.00858151,-591476.088018082 -1144696.96097521,-591476.284124806 -1144649.87758907,-591461.966066561 -1144614.15526215,-591400.512346831 -1144542.30777229,-591363.785947279 -1144529.90418737,-591239.172880976 -1144468.09469477,-591156.253773005 -1144452.79726181,-591077.821686272 -1144448.78290133,-591029.263106249 -1144460.521594,-590968.216363467 -1144514.77509959,-590878.798765796 -1144555.07297245,-590863.981725231 -1144569.73227436,-590862.125679491 -1144583.00340678,-590877.037401803 -1144630.42785955,-590869.254435556 -1144649.56294354,-590847.031560057 -1144662.40106277,-590819.416453828 -1144673.85569572,-590749.656919712 -1144744.72819007,-590706.259337218 -1144810.816883,-590701.715898481 -1144829.60531013,-590712.2722446 -1144885.34223861,-590721.564747759 -1144917.02984579,-590721.117388536 -1144937.34103031,-590715.572904811 -1144971.27120717)	M-202000419A	BLANSKO	BLANSKO	KLEPAČOV (BLANSKO),OLOMUČANY (BLANSKO),RUDICE U BLANSKA (BLANSKO),JEDOVNICE (BLANSKO),LAŽÁNKY U BLANSKA (BLANSKO)	Kos, Petr	Ústav archeologické památkové péče Brno, v.v.i.	přesně	2020-03-10	2022-02-28	náhodný zásah/nález	vertikální řez
3	P-2441-100754	jednotky metrů	linie	24-41-01	49.3373763514889 , 16.6999234525283	LINESTRING(-590715.635611388 -1144971.85687204,-590715.658763848 -1145033.29871406,-590719.722729353 -1145059.01031779,-590714.085560531 -1145214.53570089,-590698.557392715 -1145326.67244189,-590663.488535201 -1145329.77306485,-590618.23489323	M-202000419A	BLANSKO	BLANSKO	KLEPAČOV (BLANSKO),OLOMUČANY (BLANSKO),RUDICE U BLANSKA (BLANSKO),JEDOVNICE (BLANSKO),LAŽÁNKY U BLANSKA (BLANSKO)	Kos, Petr	Ústav archeologické památkové péče Brno, v.v.i.	přesně	2020-03-10	2022-02-28	náhodný zásah/nález	vertikální řez

Export PIAN z Digitálního archivu

#	Plan	Přesnost	PIAN - typ	PIAN - Základní mapa 1:10 000	Definiční bod (WGS-84)	WKT	Identifikátor	Okres	Katastr	Další katastry	Vedoucí akce	Organizace	Specifikace data	Projekt - datum zahájení	Projekt - datum ukončení	Hlavní typ	Vedlejší typ
1	P-2414-100468	jednotky metrů	linie	24-14-19	49.42283121156513 : 16.591623459404	LINESTRING(-596623.325501759 -1135447.80713461,-596619.026838896 -1135448.679296921)	M-202000515A	BLANSKO	BOŘITOV		Novák, Marek	Muzeum Blanenska, p.o.	přesně	2020-02-10	2020-03-05	sonda	skupina/síť sond
2	P-2441-100753	jednotky metrů	linie	24-41-01	49.34618985192113 : 16.68075169443553	LINESTRING(-591602.718842023 -1144777.50907777,-591484.875335473 -1144730.00858151,-591476.088018082 -1144696.96097521,-591476.284124806 -1144649.87758907,-591461.966066561 -1144614.15526215,-591400.512346831 -1144542.30777229,-591363.785947279 -1144529.90418737,-591239.172880976 -1144468.09469477,-591156.253773005 -1144452.79726181,-591077.821686272 -1144448.78290133,-591029.263106248 -1144460.521594,-590968.216363467 -1144514.77509959,-590878.798765796 -1144555.07297245,-590863.981725231 -1144569.73227436,-590862.125679491 -1144583.00340678,-590877.037401803 -1144630.42785955,-590869.254435556 -1144649.56294354,-590847.031560057 -1144662.40106277,-590819.416453828 -1144673.85569572,-590749.656919712 -1144744.72819007,-590706.259337218 -1144810.816883,-590701.715898481 -1144829.60531013,-590712.2722446 -1144885.34223861,-590721.564747759 -1144917.02984579,-590721.117388536 -1144937.34103031,-590715.572904811 -1144971.271207171)	M-202000419A	BLANSKO	BLANSKO	KLEPAČOV (BLANSKO),OLOMUČANY	Kos, Petr	Ústav archeologické	přesně	2020-03-10	2022-02-28	náhodný zásah/nález	vertikální řez
3	P-2441-100754	jednotky metrů	linie	24-41-01	49.33737635148889 : 16.69992345252833	LINESTRING(-590715.635611388 -1144971.85687204,-590715.658763848 -1145033.29871406,-590719.722729353 -1145059.01031779,-590714.085560531 -1145214.53570089,-590698.557392715 -1145326.67244189,-590663.488535201 -1145329.77306485,-590618.23489323	M-202000419A	BLANSK											

export_PIAN - Excel (Aktivace produktu se nezdařila.)

Soubor | Domů | Vložení | Rozložení stránky | Vzorce | Data | Revize | Zobrazení | Foxit PDF | ACROBAT | Řekněte mi, co chcete udělat...

Z Accessu | Z webu | Z textu | Z jiných zdrojů | Existující připojení | Nový dotaz | Zobrazit dotazy | Z tabulky | Poslední zdroje | Aktualizovat vše | Připojení | Vlastnosti | Upravit odkazy | Seřadit | Filtr | Vymazat | Použít znovu | Upřesnit | Text do sloupců | Dynamické doplňování | Odebrat duplicity | Ověření dat | Sloučit | Relace | Spravovat datový model | Citlivostní analýza | List prognózy | Seskupit | Oddělit

Načíst externí data | Načíst a transformovat | Připojení | Seřadit a filtrovat | Datové nástroje | Prognóza

Q2 | náhodný zásah/nález

	A	B	C	D	E	F	G	H	I	J	K	L	M	N	O	P	Q	R	S	T	U
1	#	Plan	Přesnost	PIAN - typ	PIAN - Základní mapa 1:10 000	Definiční bod (WGS-84)	WKT	Identifikátor	Okres	Katastr	Další katastry	Vedoucí akce	Organizace	Specifikace data	Projekt - datum zahájení	Projekt - datum ukončení	Hlavní typ	Vedlejší typ	Akce - lokalizace	Akce - nahrazuje NZ	Přístupnost
2	9	P-2432-100846	jednotky metrů	bod	24-32-05	49.350975041927 : 16.6579412738844	POINT(-592702.157576762 1144006.47608887)	M-202000419A	BLANSKO	BLANSKO	KLEPAČOV (BLANSKO),OLOMUČANY (BLANSKO),RUDICE U BLANSKA (BLANSKO),JEDOVNICE (BLANSKO),LAŽÁNKY U BLANSKA (BLANSKO)	Kos, Petr	Ústav archeologické památkové péče Brno, v.v.i.	přesně	########	########	náhodný zásah/nález	vertikální řez	Viz přiložená přehledná situace stavby. Parc. č. viz průvodní zpráva-výpis dotčených pozemků.	0	anonym
	10	P-2441-100760	jednotky metrů	bod	24-41-01	49.344864701683 8 : 16.686398620034	POINT(-590708.463671003 1144805.57643078)	M-202000419A	BLANSKO	BLANSKO	KLEPAČOV (BLANSKO),OLOMUČANY (BLANSKO),RUDICE U BLANSKA (BLANSKO),JEDOVNICE (BLANSKO),LAŽÁNKY U BLANSKA	Kos, Petr	Ústav archeologické památkové péče Brno, v.v.i.	přesně	########	########	náhodný zásah/nález	vertikální řez	Viz přiložená přehledná situace stavby. Parc. č. viz průvodní zpráva-výpis dotčených pozemků.	0	anonym

List1 | Bod | Linie | Polygon

Export PIAN z Digitálního archivu

#	Plan	Přesnost	PIAN - typ	PIAN - Základní mapa 1:10 000	Definiční bod (WGS-84)	WKT	Identifikátor	Okres	Katastr	Další katastry	Vedoucí akce	Organizace	Specifikace data	Projekt - datum zahájení	Projekt - datum ukončení	Hlavní typ	Vedlejší typ
1	P-2414-100468	jednotky metrů	linie	24-14-19	49.42283121156513 : 16.591623459404	LINESTRING(-596623.325501759 -1135447.80713461,-596619.026838896 -1135448.679296923)	M-202000515A	BLANSKO	BOŘITOV		Novák, Marek	Muzeum Blanenska, p.o.	přesně	2020-02-10	2020-03-05	sonda	skupina/síť sond
2	P-2441-100753	jednotky metrů	linie	24-41-01	49.34618985192113 : 16.68075169443553	LINESTRING(-591602.718842023 -1144777.50907777,-591484.875335473 -1144730.00858151,-591476.088018082 -1144696.96097521,-591476.284124806 -1144649.87758907,-591461.966066561 -1144614.15526215,-591400.512346831 -1144542.30777229,-591363.785947279 -1144529.90418737,-591239.172880976 -1144468.09469477,-591156.253773005 -1144452.79726181,-591077.821686272 -1144448.78290133,-591029.263106249 -1144460.521594,-590968.216363467 -1144514.77509959,-590878.798765796 -1144555.07297245,-590863.981725231 -1144569.73227436,-590862.125679491 -1144583.00340678,-590877.037401803 -1144630.42785955,-590869.254435556 -1144649.56294354,-590847.031560057 -1144662.40106277,-590819.416453828 -1144673.85569572,-590749.656919712 -1144744.72819007,-590706.259337218 -1144810.816883,-590701.715898481 -1144829.60531013,-590712.2722446 -1144885.34223861,-590721.564747759 -1144917.02984579,-590721.117388536 -1144937.34103031,-590715.572904811 -1144971.27120717)	M-202000419A	BLANSKO	BLANSKO	KLEPAČOV (BLANSKO),OLOMUČANY	Kos, Petr	Ústav archeologické	přesně	2020-03-10	2022-02-28	náhodný zásah/nález	vertikální řez
3	P-2441-100754	jednotky metrů	linie	24-41-01	49.33737635148889 : 16.69992345252833	LINESTRING(-590715.635611388 -1144971.85687204,-590715.658763848 -1145033.29871406,-590719.722729353 -1145059.01031779,-590714.085560531 -1145214.53570089,-590698.557392715 -1145326.67244189,-590663.488535201 -1145329.77306485,-590618.23489323	M-202000419A	BLANSK										

export_PIAN - Excel (Aktivace produktu se nezdařila.)

Soubor | Domů | Vložení | Rozložení stránky | Vzorce | Data | Revize | Zobrazení | Foxit PDF | ACROBAT | Řekněte mi, co chcete udělat...

Z Accessu | Z webu | Z textu | Z jiných zdrojů | Existující připojení | Nový dotaz | Zobrazit dotazy | Z tabulky | Poslední zdroje | Aktualizovat vše | Připojení | Vlastnosti | Upravit odkazy | Seřadit | Filtr | Vymazat | Použít znovu | Upřesnit | Text do sloupců | Dynamické doplňování | Odebrat duplicity | Ověření dat | Sloučit | Relace | Spravovat datový model | Citlivostní analýza | List prognózy | Seskupit | Oddělit

Načíst externí data | Načíst a transformovat | Připojení | Seřadit a filtrovat | Datové nástroje | Prognóza

Q2 | náhodný zásah/nález

	A	B	C	D	E	F	G	H	I	J	K	L	M	N	O	P	Q	R	S	T	U
1	#	Plan	Přesnost	PIAN - typ	PIAN - Základní mapa 1:10 000	Definiční bod (WGS-84)	WKT	Identifikátor	Okres	Katastr	Další katastry	Vedoucí akce	Organizace	Specifikace data	Projekt - datum zahájení	Projekt - datum ukončení	Hlavní typ	Vedlejší typ	Akce - lokalizace	Akce - nahrazuje NZ	Přístupnost
2	9	P-2432-100846	jednotky metrů	bod	24-32-05	49.350975041927 : 16.6579412738844	POINT(-592702.157576762 1144006.47608887)	M-202000419A	BLANSKO	BLANSKO	KLEPAČOV (BLANSKO),OLOMUČANY (BLANSKO),RUDICE U BLANSKA (BLANSKO),JEDOVNICE (BLANSKO),LAŽÁNKY U BLANSKA (BLANSKO)	Kos, Petr	Ústav archeologické památkové péče Brno, v.v.i.	přesně	########	########	náhodný zásah/nález	vertikální řez	Viz přiložená přehledná situace stavby. Parc. č. viz průvodní zpráva-výpis dotčených pozemků.	0	anonym
	10	P-2441-100760	jednotky metrů	bod	24-41-01	49.344864701683 8 : 16.686398620034	POINT(-590708.463671003 1144805.57643078)	M-202000419A	BLANSKO	BLANSKO	KLEPAČOV (BLANSKO),OLOMUČANY (BLANSKO),RUDICE U BLANSKA (BLANSKO),JEDOVNICE (BLANSKO),LAŽÁNKY U BLANSKA	Kos, Petr	Ústav archeologické památkové péče Brno, v.v.i.	přesně	########	########	náhodný zásah/nález	vertikální řez	Viz přiložená přehledná situace stavby. Parc. č. viz průvodní zpráva-výpis dotčených pozemků.	0	anonym

List1 | Bod | Linie | Polygon

Export PIAN z Digitálního archivu

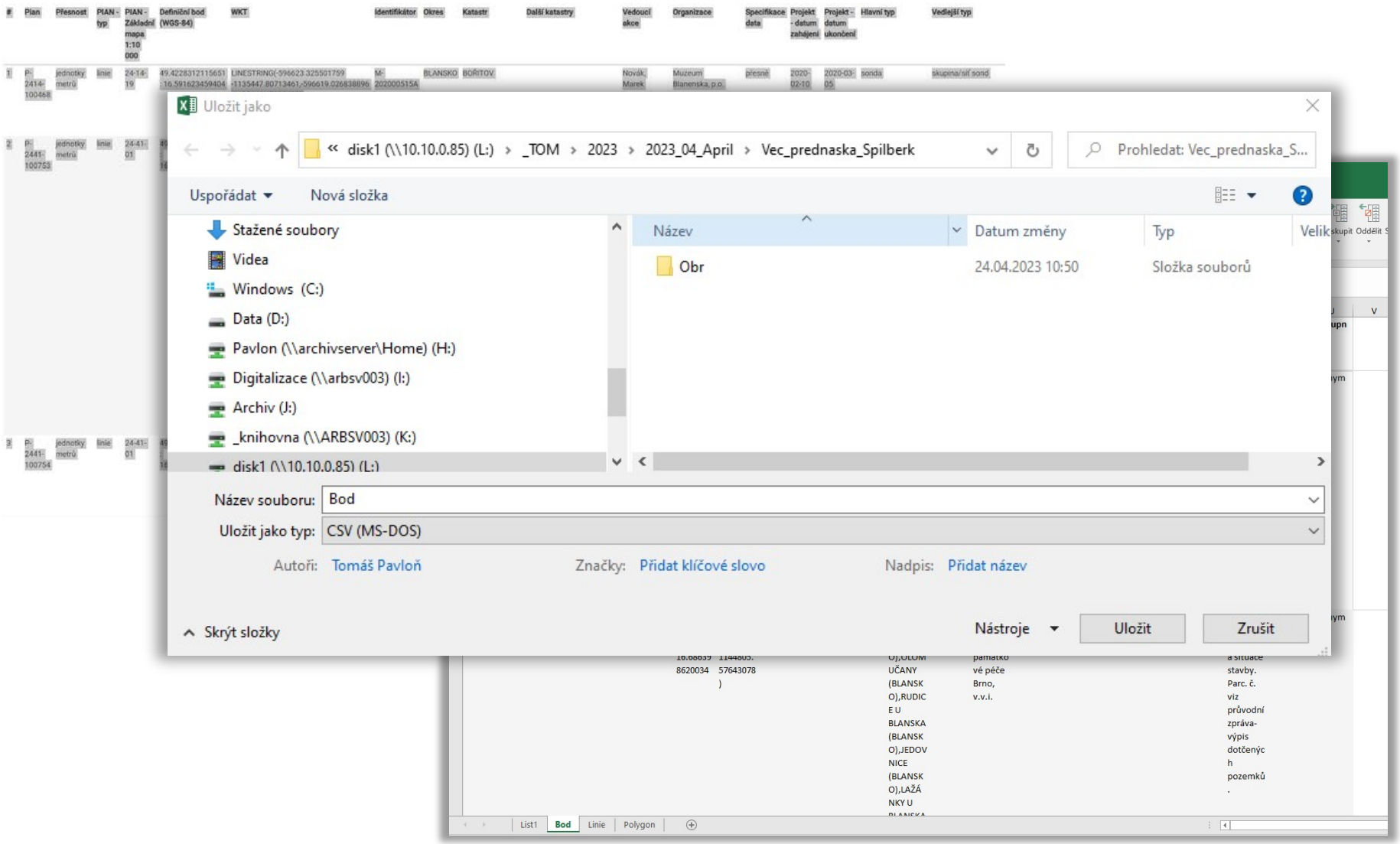

Export PIAN z Digitálního archivu

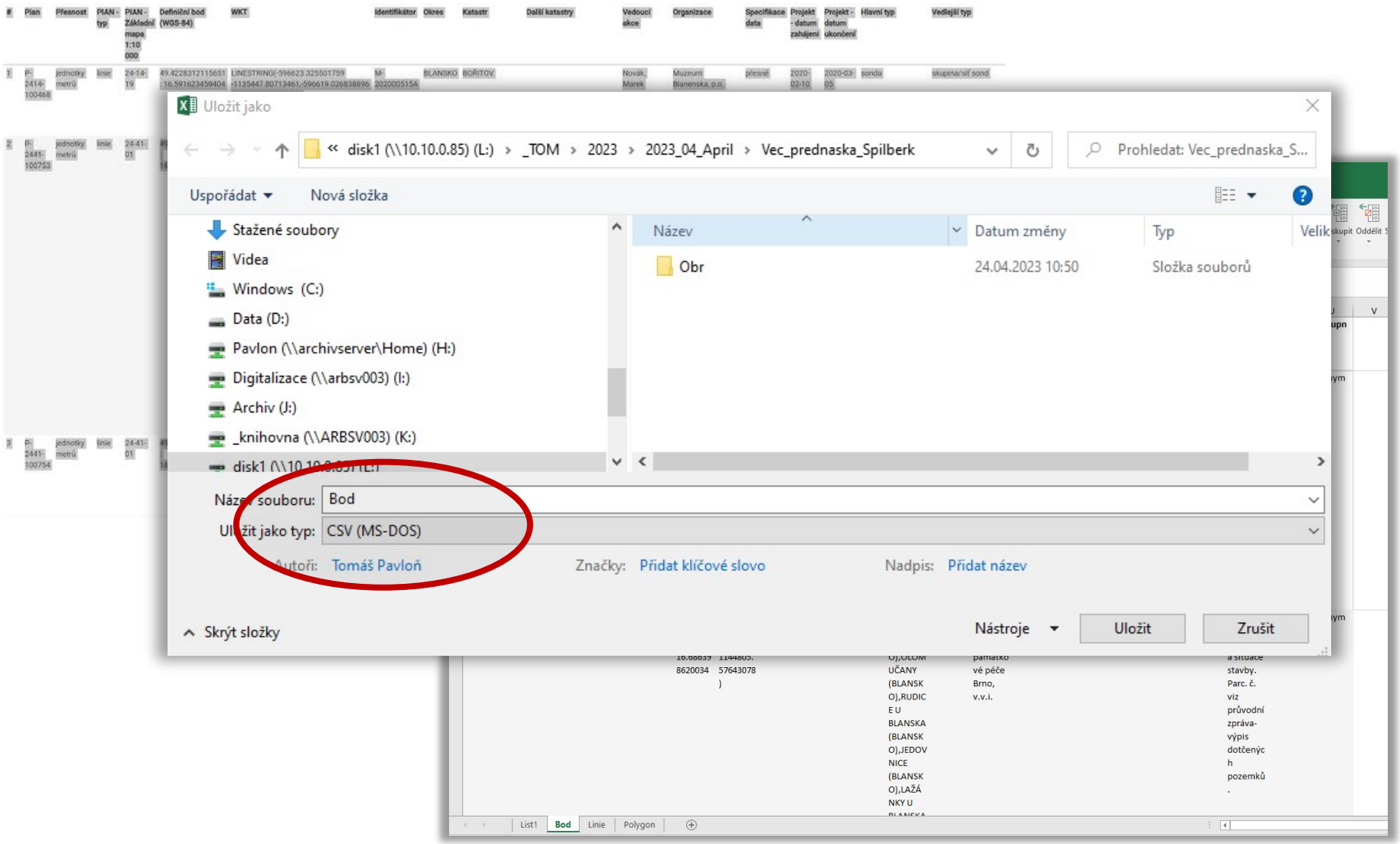

Export PIAN z Digitálního archivu

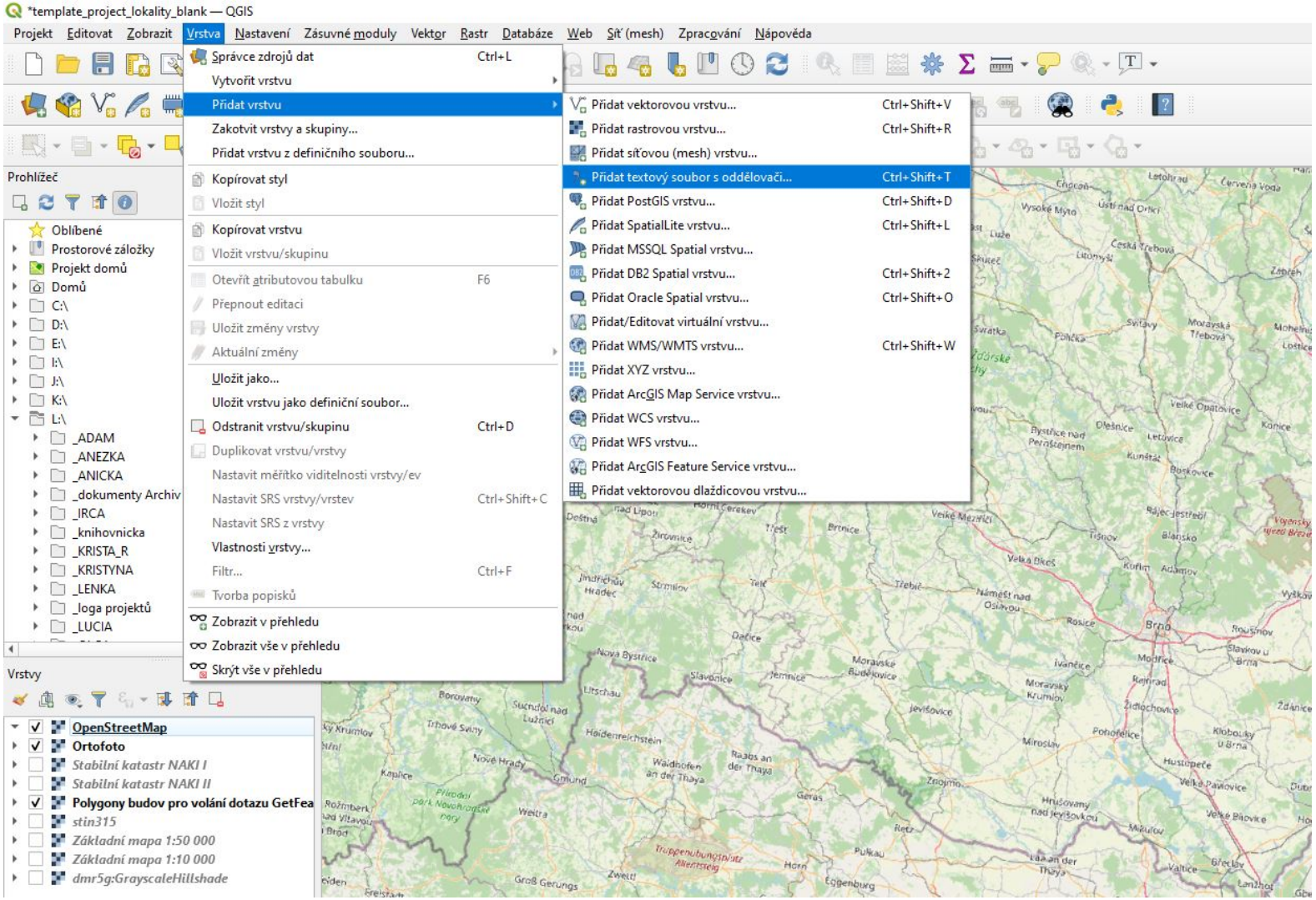

Export PIAN z Digitálního archivu

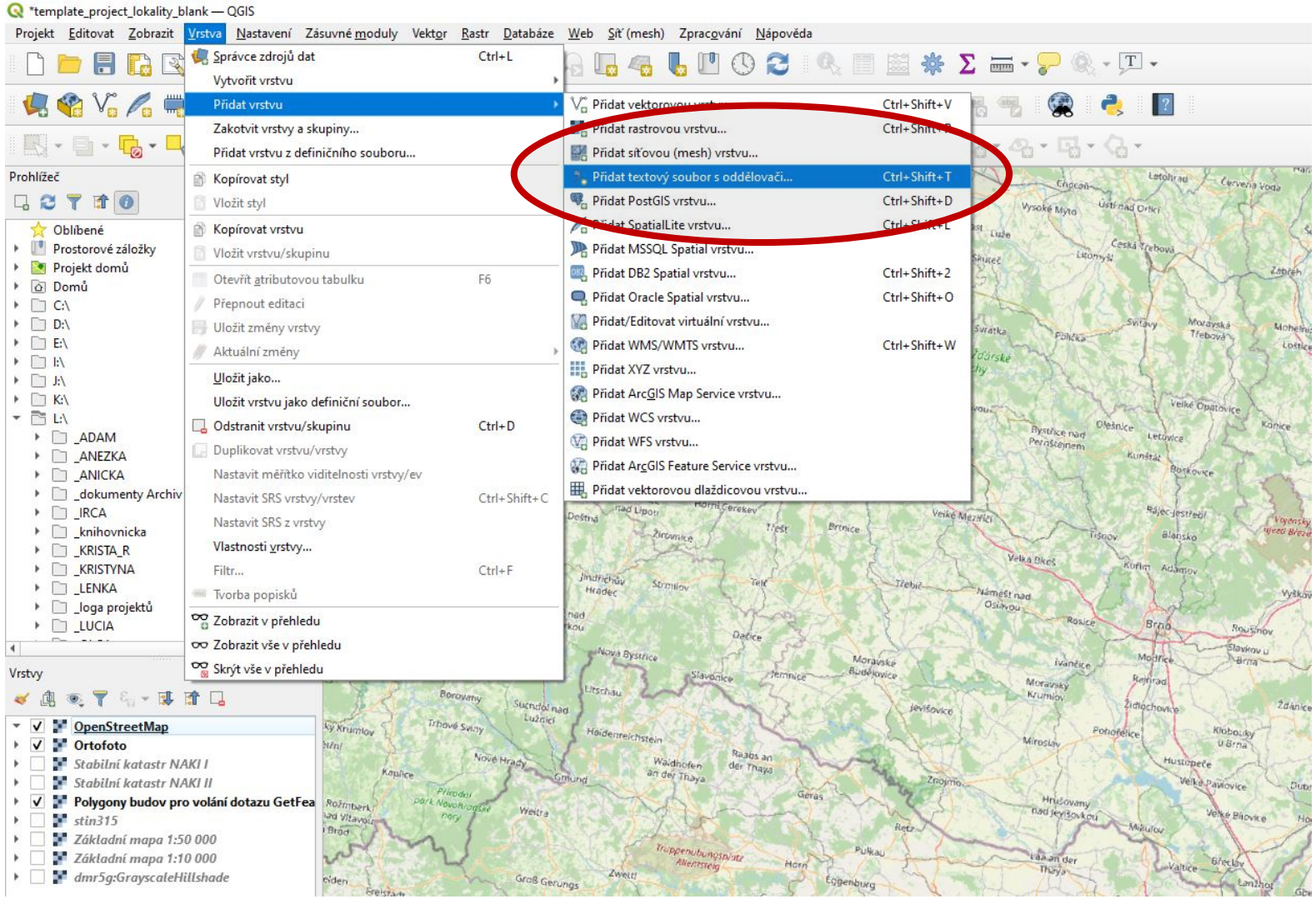

Export PIAN z Digitálního archivu

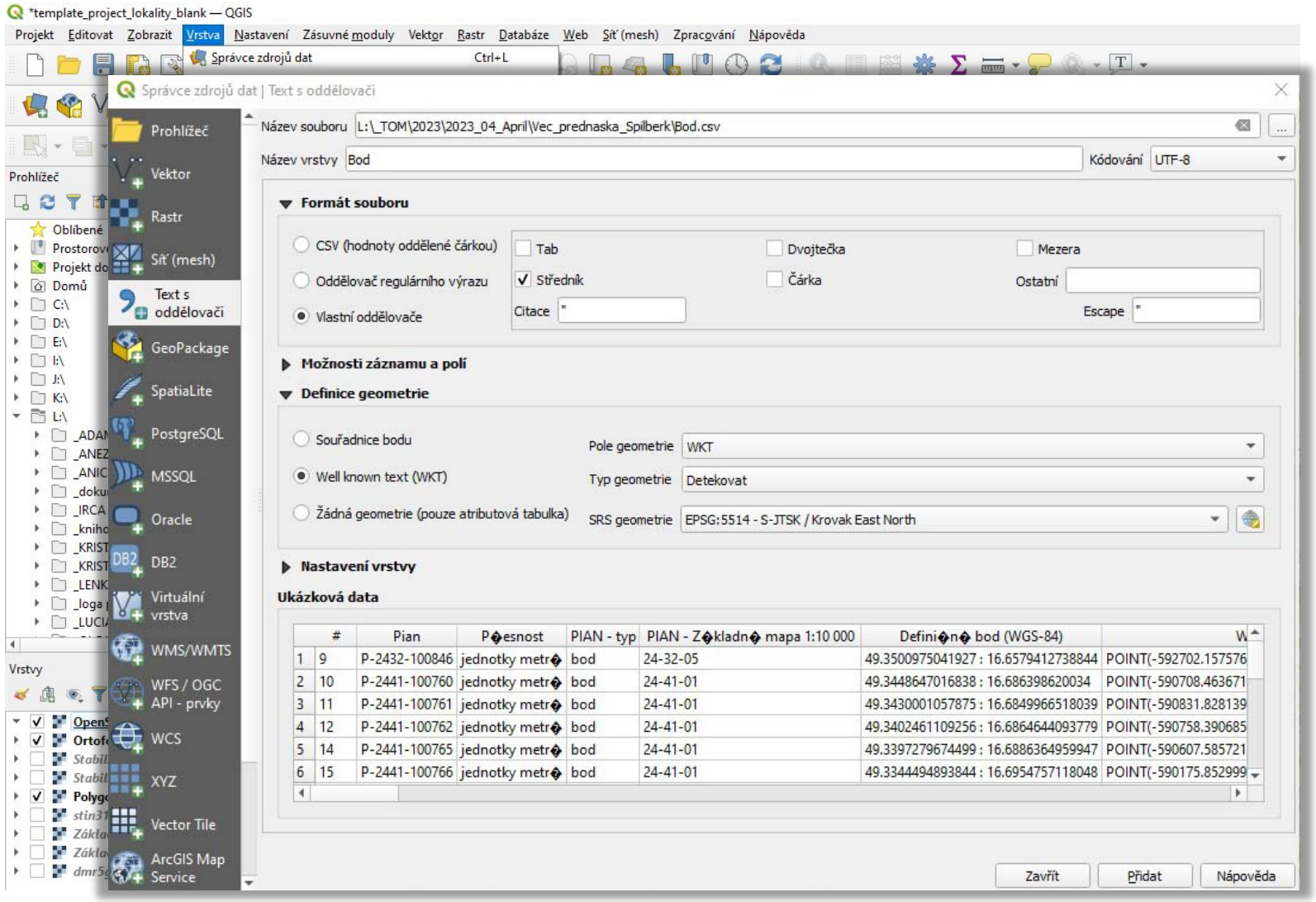

Export PIAN z Digitálního archivu

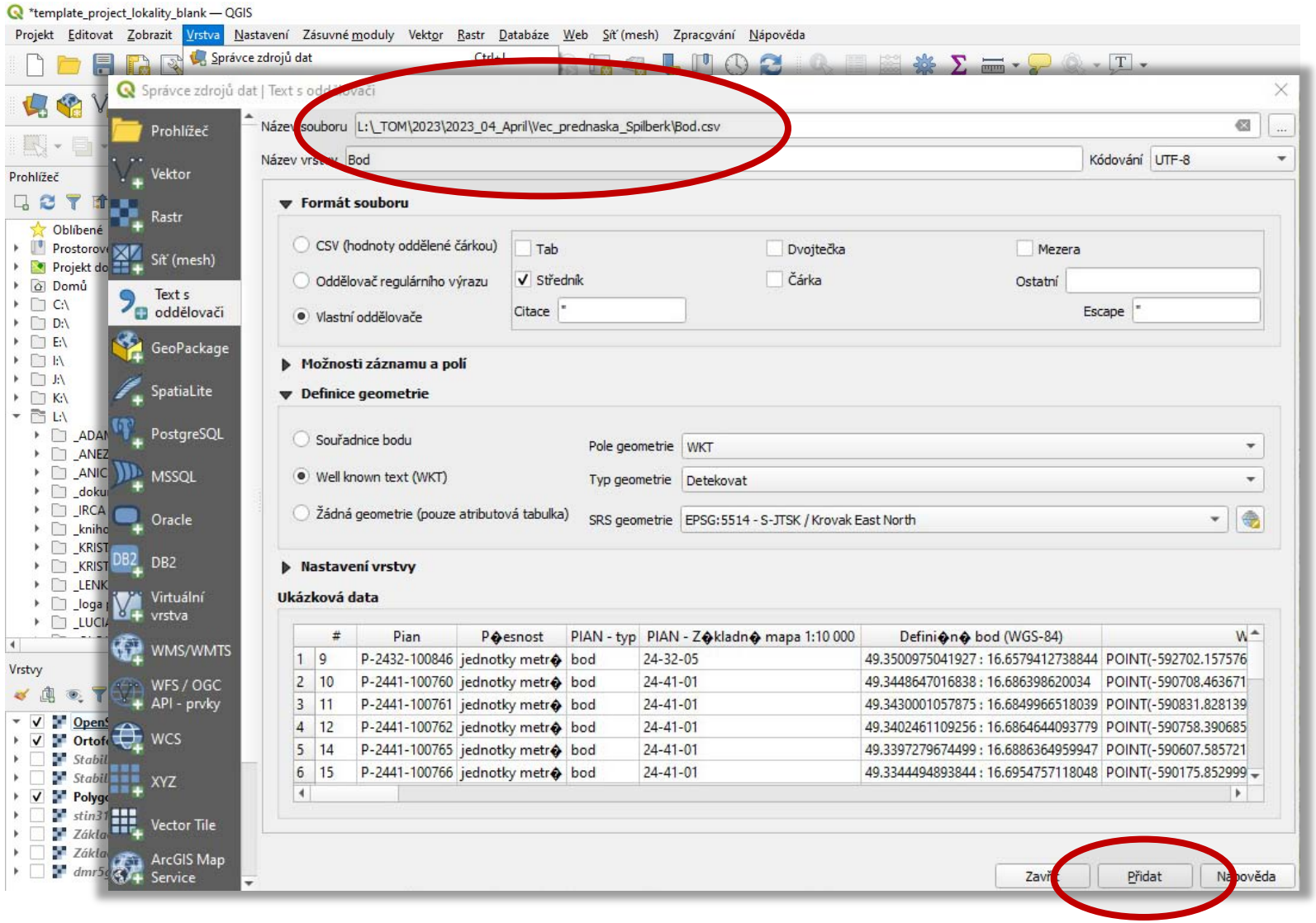

Export PIAN z Digitálního archivu

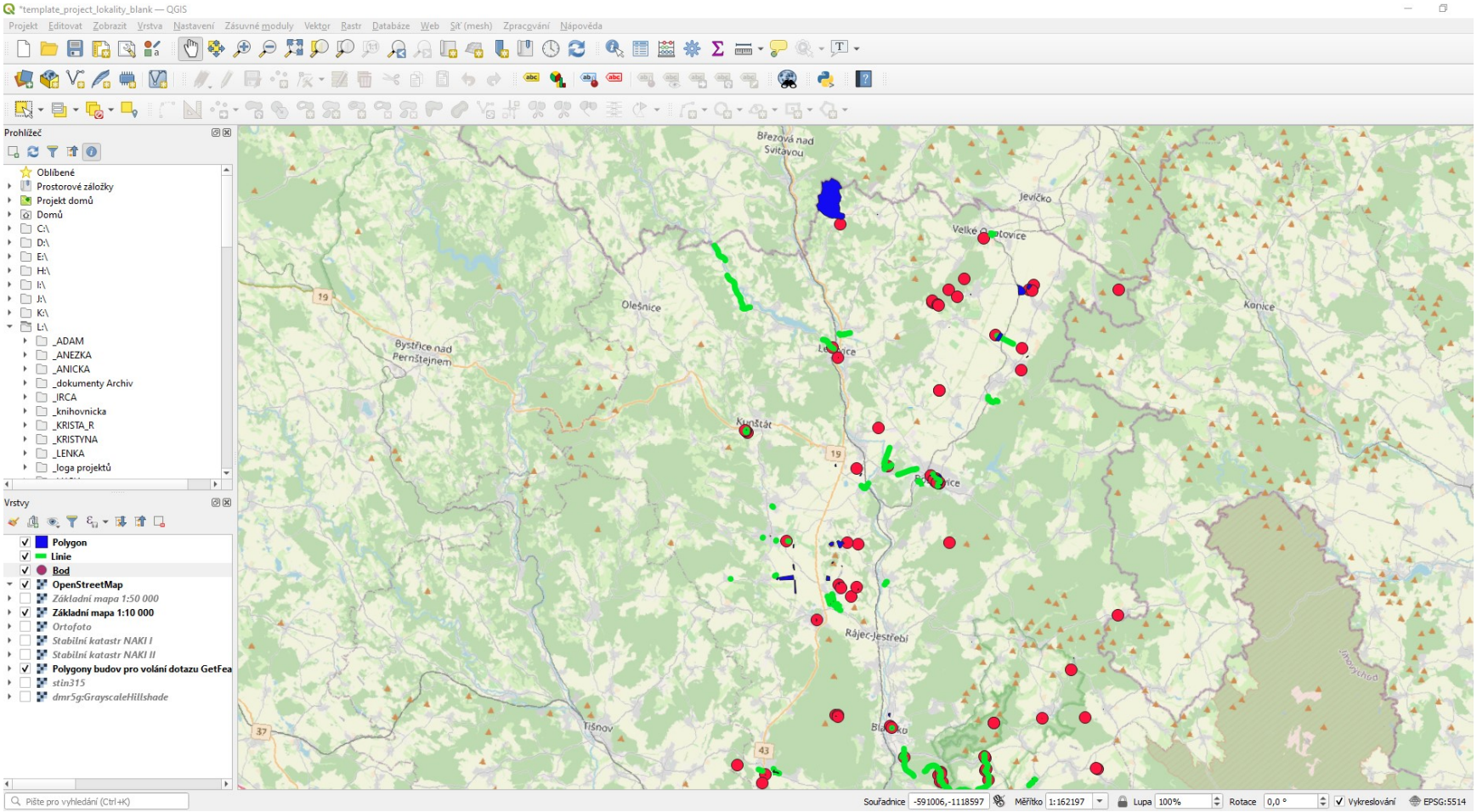

Děkuji za pozornost!

- amcr@arub.cz
- archiv@arub.cz